

izstrādājis

izstrādājis

izstrādājis

izstrādājis

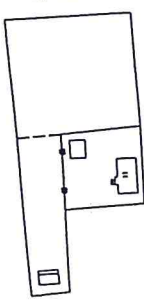
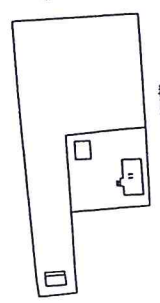

N. 312.950.00
E. 461.150.00

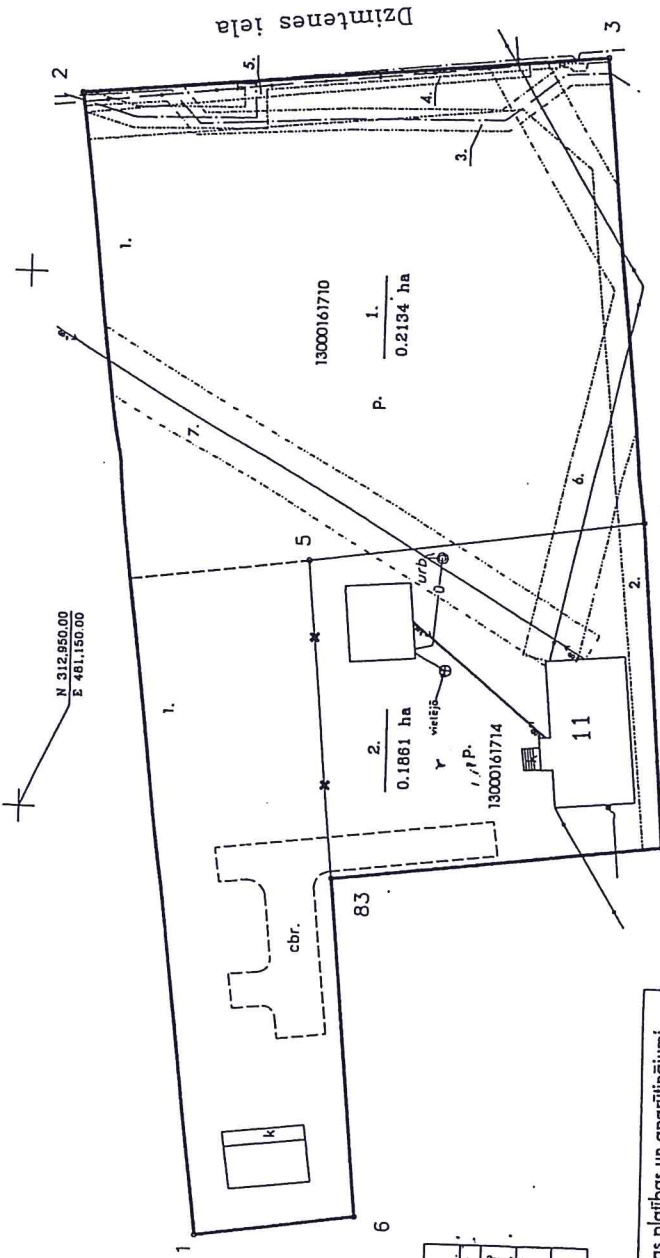

Esošās zemes vienības	
Kadastra apzīmējums	Platība
13000161710	0.3081 ha
13000161714	0.0914 ha
Kopā 0.3995 ha	

Projektējās zemes vienības platības un apgrūninājumi		
Nr.	Platības no esošajām zemes vienībām	Apgrūninājumi
	Kartes Nr.	Klasifikācijas kods
1.	13000161710 - 0.2134 ha	1. 110103 2. 120301 3. 120502 4. 120401 5. 120502 6. 120402 7. 12050601
2.	13000161710 - 0.0947 ha 13000161714 - 0.0914 ha	1. 110103 2. 120301 7. 12050601

SASKAŅOTS
Zemes vienību robežas atbilst Nekustamajam īpašumu kadastra informācijas sistēmas datiem.
Nekustamā īpašuma objekta apgrūninājumi atbilst normatīvajos aktos noteiktajiem datu sagatavošanas tehniskajiem prasībām.

Vēstnesis: Kadastreģistrācija
Karte: 12.10.2011.
(amats) (vārds, uzvārds) (datums)

Dokuments elektroniski parakstīts. Valsts zemes dienesta Pilsas reģionālajai nodaļai, izmantojot domus elektroniski parakstīt.
Dokumenta nosaukums: 77559.edoc.

JŪRMALAS PILSĒTAS EKSPĻUATĒJOSĒ ORGANIZĀCIJU SKAŅOJUMS PAR PLĀNĀ UZRĀDĪTO APKĀRŠĒMAS KOMUNIKĀCIJU AZARCI.05LĀM			
ORGANIZĀCIJA	KOMUNIKĀCIJA	PARAKSTS	DATUMS
SIA "JŪRMALAS ŪDENS"	ŪDENS VADS, KANALIZĀCIJA	PARAKSTS	29.09.2011.
A/S "LATVIJAS GĀZE"	GĀZES VADS	PARAKSTS	29.09.2011.
SIA "JŪRMALAS SILTUMS"	SILTUMTĪKLI	PARAKSTS	29.09.2011.
A/S "SADALES TĪKLS"	EL. KABEĻI	PARAKSTS	29.09.2011.
SIA "JŪRMALAS GAISMA"	EL. KABEĻI	PARAKSTS	29.09.2011.
SIA "CITRUS SOLUTIONS"	TELEFONA KABEĻI	PARAKSTS	30.08.2011.
			J.Savilnis

Apzīmējumi:

- projektējās teritorijas robeža
- uzmērīta zemes vienības robeža ar robežpunktu ēka
- projektēto zemes vienību robežas robeža, kas tiks likvidēta
- nekustamo īpašumu apgrūninājuma robežas
- 0.1554 ha
- projektējama zemes vienības numurs un platība
- teritorijas robeža, kas var kalpot reālservitūta tiesības nodibināšanai

Zemes ierīcības projekts

Jūrmalā, Asaru prospekts 9 un Asaru prospekts 11
Zemes ierīcības projekta grafiskās doļas mērogs 1:500 IKS-92 koordinātu sistēma Mēroga koef. Karogrāfiskā pamatine - topogrāfiskā uzmērījuma plānšēle Nr. 4222-32-43.2. Zemes robežu plāni: Valsts zemes dienests - 31.05.2000, M1:500. Projektam piekritu, iebildumu nav, īpašuma Asaru prospekts 9 īpašnieks: Samuel Matzevičs, Asaru prospekts 11 īpašnieku pilnvarotā persona: Guntis Tārs

Apļiecinu, ka zemes ierīcības projekts izstrādāts atbilst aktu prasībām, kas regulē zemes ierīcības projekta izstrādāšanu.
Zemes ierīcītājs: Uldis Gau
Zemes ierīcītāja sertifikāts Nr. AA000000074



Apstiprināta ar Jūrmalas pilsētas domes 2011. gada 10. novembra lēmumu Nr. 490 (protokols Nr. 20, 19. punkts)

grafiskais pielikums.