

TERITORIJAS PAŠREIZĒJĀ IZMANTOŠANA

M 1:500

Y-482500

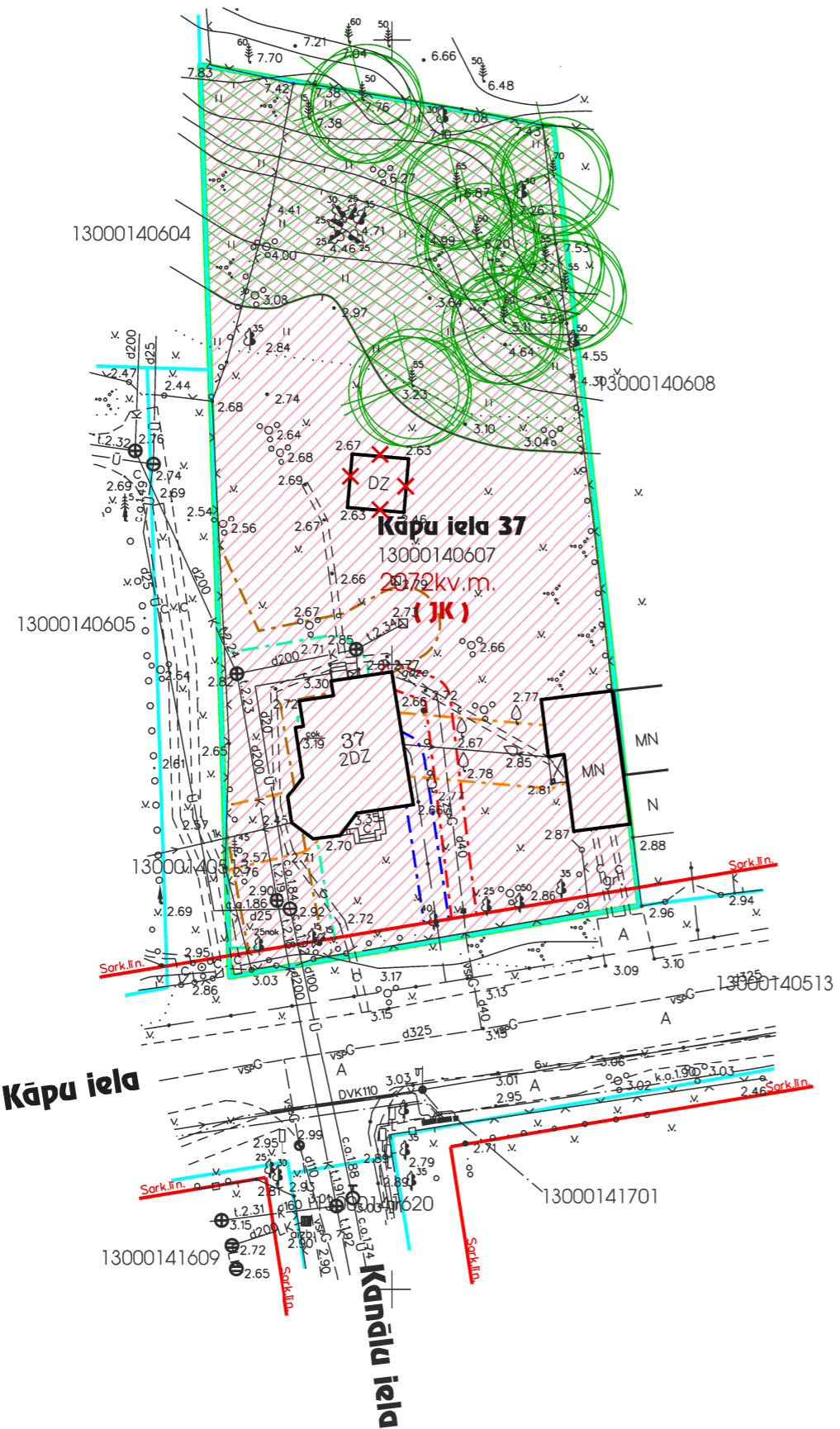

Y-482600

X-313300

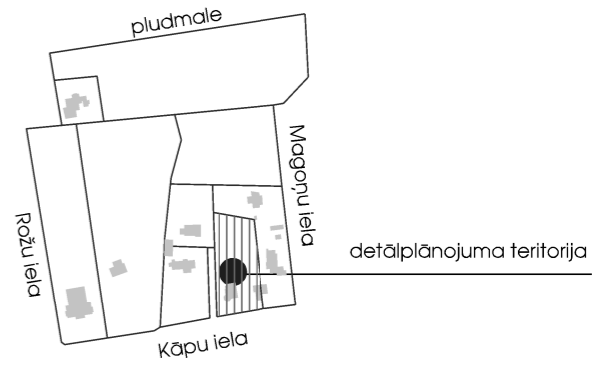

APZĪMĒJUMI	NOSAUKUMS
	Detālplānojuma robeža
	Zemesgabala robeža
13000140607	Kadastra numurs
2072kv.m.	Zemesgabala platība
Kāpu iela 37	Zemesgabala adrese
	Jauktas atpūtas un dzīvojamās teritorijas Rgas jūras līča krasta kāpu aizsargjoslā
	Ievērojama vecuma koki
	Nojauicama būve
	Aizsargājamais biotops "Mežainas piejūras kāpas"

NEKUSTAMĀ ĪPAŠUMA KĀPU IELĀ 37 LIETOŠANAS TIESĪBU APROBEŽOJUMI	
Vides un dabas resursu aizsardzības aizsargjoslas	
	visa teritorija Baltijas jūras un Rīgas jūras līča krasta kāpu aizsargjosla (kods 7311010100)
	visa teritorija Baltijas jūras un Rīgas jūras līča piekrastes 5km ierobežotas saimnieciskās darbības zona (kods 7311010300)
	visa teritorija Valsts nozīmes pilsētbaūniecības pieminekļa teritorijas aizsargjosla (kods 7317010102)
Eksploatācijas aizsargjoslas	
	7312030100 Aizsargjosla gar ielu - sarkanā līnija
	7312010101 Aizsargjosla gar ūdensvadu
	7312010300 Aizsargjoslas teritorija gar pašteses kanalizācijas vadu
	7312080102 Aizsargjosla gar gāzes vadu
	7312050601 Aizsargjosla gar elektriskajiem tīkliem
	7312040100 Aizsargjoslas teritorija gar pazemes elektronisko sakaru tīklu līniju un kabeļu kanalizāciju

ZEMESGABALA JŪRMALĀ, KĀPU IELĀ 37 ESOŠIE APBŪVES RĀDĪTĀJI			
apbūves blīvums	apbūves intensitāte	brīvā (zaļā) teritorija	stāvu skaits
7,7%	11%	92%	1,5 (2 stāvi)

DETĀLPLĀNOJUMS - zemesgabalam JŪRMALĀ, KĀPU ielā 37 kadastra nr. 1300 014 0607; z/g platība 2072kv.m.				SIA 8!Darbnīca reģ.nr.40103480281 tālr. +37126439223 e_pasts: 8.darbnica@gmail.com		
zemesgabala īpašnieks Marija Taruc		Lapas nosaukums		Mērogs	Lapa	Lapu skaits
		TERITORIJAS PAŠREIZĒJĀ IZMANTOŠANA		M 1:500	1	3
vadītāja I.Pūķe	2013.	Jūrmala, 2012./2013.gads		Gala redakcija		
planotāja I.Pūķe	2013.					