

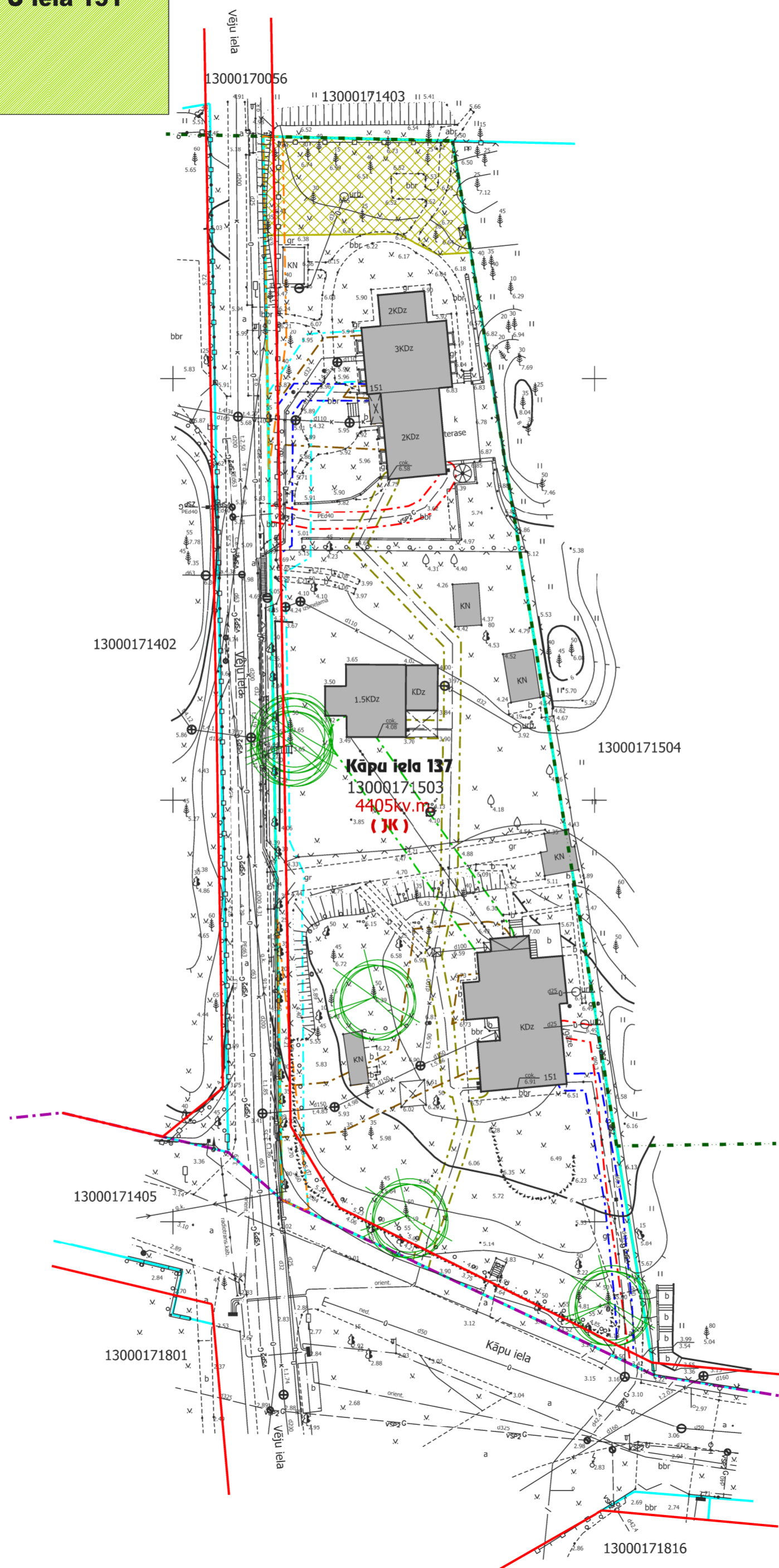

DETĀLPLĀNOJUMS zemesgabalam JŪRMALĀ, KĀPU ielā 151
TERITORIJAS PAŠREIZĒJĀ IZMANTOŠANA

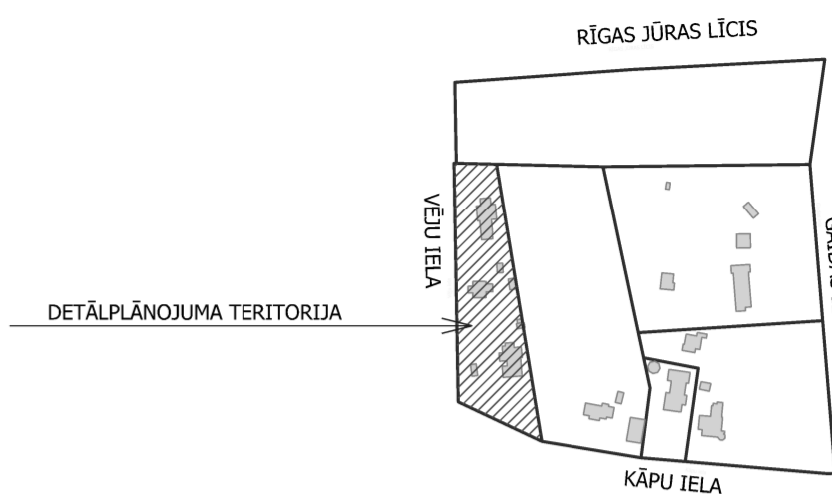

TERITORIJAS NOVIETOJUMS KVARTĀLĀ



APZĪMĒJUMI	NOSAUKUMS
	Detālpilānojuma robeža
	Zemesgabala robeža
13000171503	Kadastra numurs
4405kv.m.	Zemesgabala platība
Kāpu iela 151	Zemesgabala adrese
(JK)	Jauktas atpūtas un dzīvojamās teritorijas Rgas jūras līča krasta kāpu aizsargjosla
	Ievērojama vecuma koki
	Esoša apbūve
	Baltijas jūras un Rīgas jūras līča krasta kāpu aizsargjosla
	Rīgas jūras līča piekrastes būvlaide
	Meža zemes teritorija

NEKUSTAMĀ ĪPAŠUMA KĀPU IELĀ 151 LIETOŠANAS TIESĪBU APROBEŽOJUMI

Vides un dabas resursu aizsardzības aizsargjoslas	
7311010100	Baltijas jūras un Rīgas jūras līča krasta kāpu aizsargjosla
7311010300	Baltijas jūras un Rīgas jūras līča piekrastes 5km ierobežotas saimnieciskās darbības zona
7314010102	Valsts nozīmes pilsētubūvniecības pieminekļa teritorijas aizsargjosla

Eksploataācijas aizsargjoslas	
7312030100	Aizsargjosla gar ielu - sarkanā līnija
7312010101	Aizsargjoslas teritorija ap ūdenvadu
7312010300	Aizsargjoslas teritorija gar paštesces kanalizācijas vadu
7312080101	Aizsargjosla gar gāzes vadu
7312050200	Aizsargjosla gar elektriskajiem tīkliem
7312040100	Aizsargjoslas teritorija gar pazemes elektronisko sakaru tīklu līniju un kabeļu kanalizāciju
7312040200	Aizsargjoslas teritorija gar elektronisko sakaru tīklu gaisvada līniju
7312050601	Aizsargjoslas teritorija ap elektrisko tīklu gaisvada līniju pilsētās un ciemos ar nominālo spriegumu līdz 20 kilovatiem

ZEMESGABALA JŪRMALĀ, KĀPU IELĀ 151 ESOŠIE APBŪVES RĀDĪTĀJI

apbūves blīvums	apbūves intensitāte	brīvā (zaļā) teritorija	stāvu skaits
11.3%	19%	75%	2.5

DETĀLPLĀNOJUMS - zemesgabalam JŪRMALĀ, KĀPU ielā 151 kadastra nr. 1300 017 1503; z/g platība 4405kv.m.				SIA 8:Darbnīca reģ.nr. 40103480281 tālr. +37126439223 e_pasts: 8.darbnica@gmail.com		
zemesgabala īpašnieki Ansis Tračums Inga Reinfelde Iveta Blaua Nataja Narodicka				Lapas nosaukums		
vadītāja I.Pūķe 2013.				TERITORIJAS PAŠREIZĒJĀ IZMANTOŠANA		
plānotāja I.Pūķe 2013.						
				Mērogs M 1:500	Lapa 1	Lapu skaits 3
Jūrmala, 2013.gads						