

ZEMES VIENĪBA UZMĒRTA  
LKS-92 TM  
Mēroga koeficients: 0.999602

Apstiprināts ar Jūrmalas pilsētas domes  
2013.gada 22.augusta lēmumu Nr.504  
(protokols Nr.20, 21.punkts)

ZEMES VIENĪBAS  
IZVIETOJUMA SHĒMA

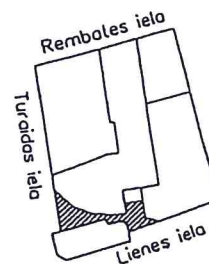

| Robežpunktu numuri | Molu garumi |
|--------------------|-------------|
| 75-72              | 8.82        |
| 72-59              | 8.08        |
| 59-58              | 14.50       |
| 73-74              | 5.97        |
| 74-75              | 11.92       |
| 75-82              | 5.95        |

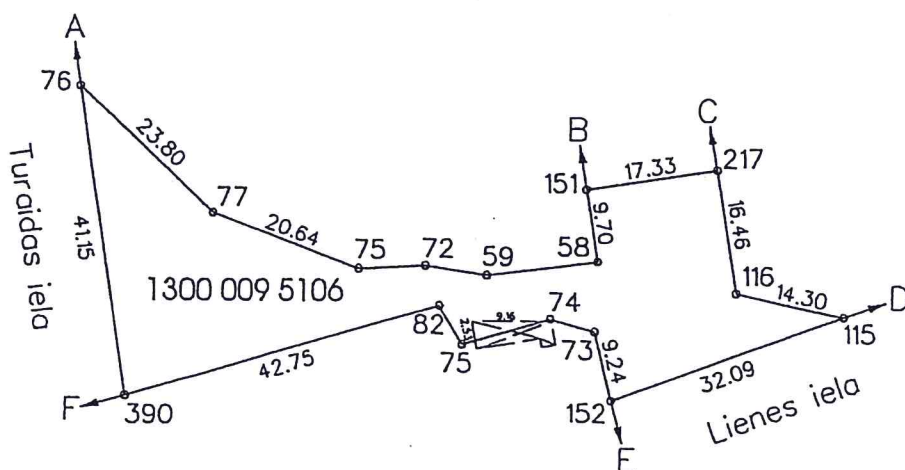

$\begin{matrix} x=314400 \\ y=488700 \end{matrix}$

Robežjošo zemes vienību saraksts:

- no A līdz B: 1300 009 5108 - Turaidas iela 17;
- no B līdz C: 1300 009 5104;
- no C līdz D: 1300 009 5110 - Rembates iela 4;
- no D līdz E: 1300 008 1513;
- no E līdz F: 1300 009 5105 - Turaidas iela 19;
- no F līdz A: 1300 009 5005.

Plāna mērogs 1:1000  
Zemes vienības platība 0.1442 ha

Mērnieks Līgo Brauna (sert.Ir. BB-458, derīgs no 21.01.2013. līdz 20.01.2018.) apliecinā, ka plāns izgatavots atbilstoši Ministru kabineta 2011. gada 27. decembra noteikumiem Nr. 1019 "Zemes kadastrālās uzmērīšanas noteikumi"

Līgo Brauna

02.05.2013.