

DETĀLPLĀNOJUMS zemesgabalam JŪRMALĀ, OTĪLIJAS ielā 3 TERITORIJAS PAŠREIZĒJĀ IZMANTOŠANA

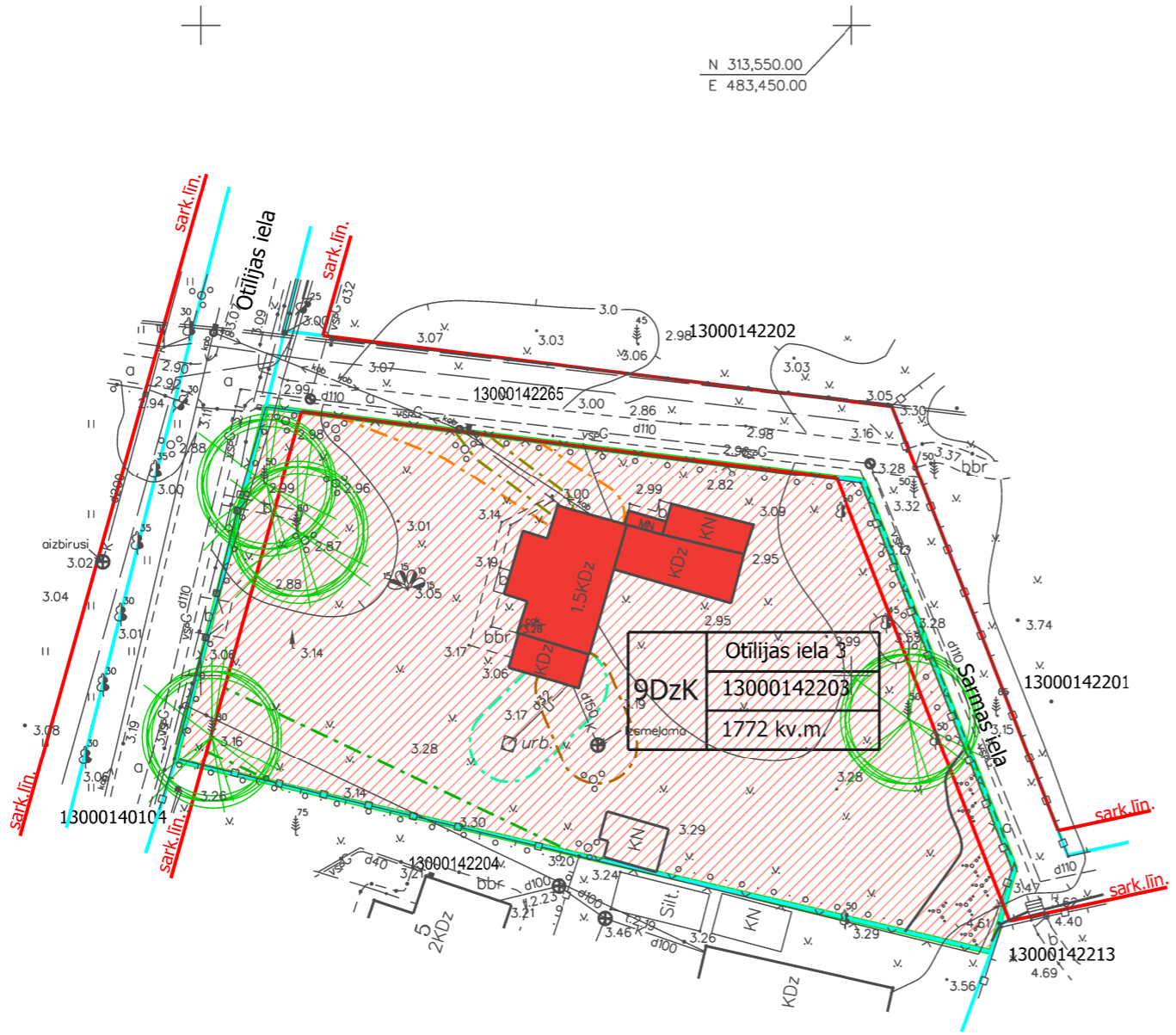

N 313,550.00
E 483,450.00

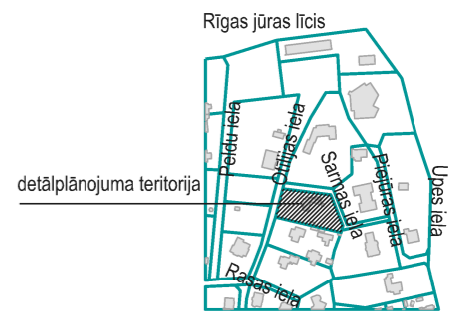

APZĪMĒJUMI	NOSAUKUMS		
	Detālplānojuma robeža		
	Zemesgabala robeža		
13000142203	Kadastra numurs		
<table border="1"><tr><td>9DzK</td><td>Kāpu iela 135 13000160104 4119 kv.m.</td></tr></table>	9DzK	Kāpu iela 135 13000160104 4119 kv.m.	Zemesgabala funkcionālais zonējums, adrese, platība un kadastra numurs
9DzK	Kāpu iela 135 13000160104 4119 kv.m.		
9DzK	Savrupmāju apbūves teritorija krasta kāpu aizsargjoslā		
	Saglabājamas priekdes		
	Esošas ēkas un būves		
	Vietējās nozīmes arhitektūras piemineklis		

NEKUSTAMĀ ĪPAŠUMA OTĪLIJAS IELĀ 3 LIETOŠANAS TIESĪBU APROBEŽOJUMI

Vides un dabas resursu aizsardzības aizsargjoslas	
	7311010100 Baltijas jūras un Rīgas jūras līča krasta kāpu aizsargjosla
	7311010300 Baltijas jūras un Rīgas jūras līča piekrastes 5km ierobežotas saimnieciskās darbības zona
	7314010102 Valsts nozīmes kultūras pieminekļa teritorija un objekti
Ekspluatācijas aizsargjoslas	
	7312030100 Aizsargjosla gar ielu - sarkanā līnija
	7312010101 Aizsargjosla gar ūdensvadu
	7312010300 Aizsargjoslas teritorija gar pašteses kanalizācijas vadu
	7312050200 Aizsargjoslas teritorija gar elektrisko tīklu kabelu līniju
	7312050601 Aizsargjoslas teritorija ap elektrisko tīklu gaisvadu līniju pilsētās un ciemos
	7312040200 Aizsargjoslas teritorija gar elektronisko sakaru tīklu gaisvadu līniju

ZEMESGABALA JŪRMALĀ, OTĪLIJAS IELĀ 3 ESOŠIE APBŪVES RĀDĪTĀJI

apbūves blīvums	apbūves intensitāte	brīvā (zaļā) teritorija	stāvu skaits
8.4%	10.2%	90%	1,5

DETĀLPLĀNOJUMS - zemesgabalam JŪRMALĀ, OTĪLIJAS ielā 3 kadastra nr. 1300 014 2203; z/g platība 1772kv.m.				SIA 8. Darbnīca reģ.nr.40103480281 tālr. +37126439223 e_pasts: iveta.puuke@gmail.com		
zemesgabala īpašnieks		Natālija Segale		Lapas nosaukums		
vadītāja		I.Pūķe		TERITORIJAS PAŠREIZĒJĀ IZMANTOŠANA		
plānotāja		I.Pūķe		Mērogs	Lapa	Lapu skaits
		2014.		M 1:500	1	3
Jūrmala, 2014.gads						