

TERITORIJAS PLĀNOTĀ (ATĻAUTĀ)
IZMANTOŠANA UN IZMANTOŠANAS APROBEŽOJUMI
M 1 : 500

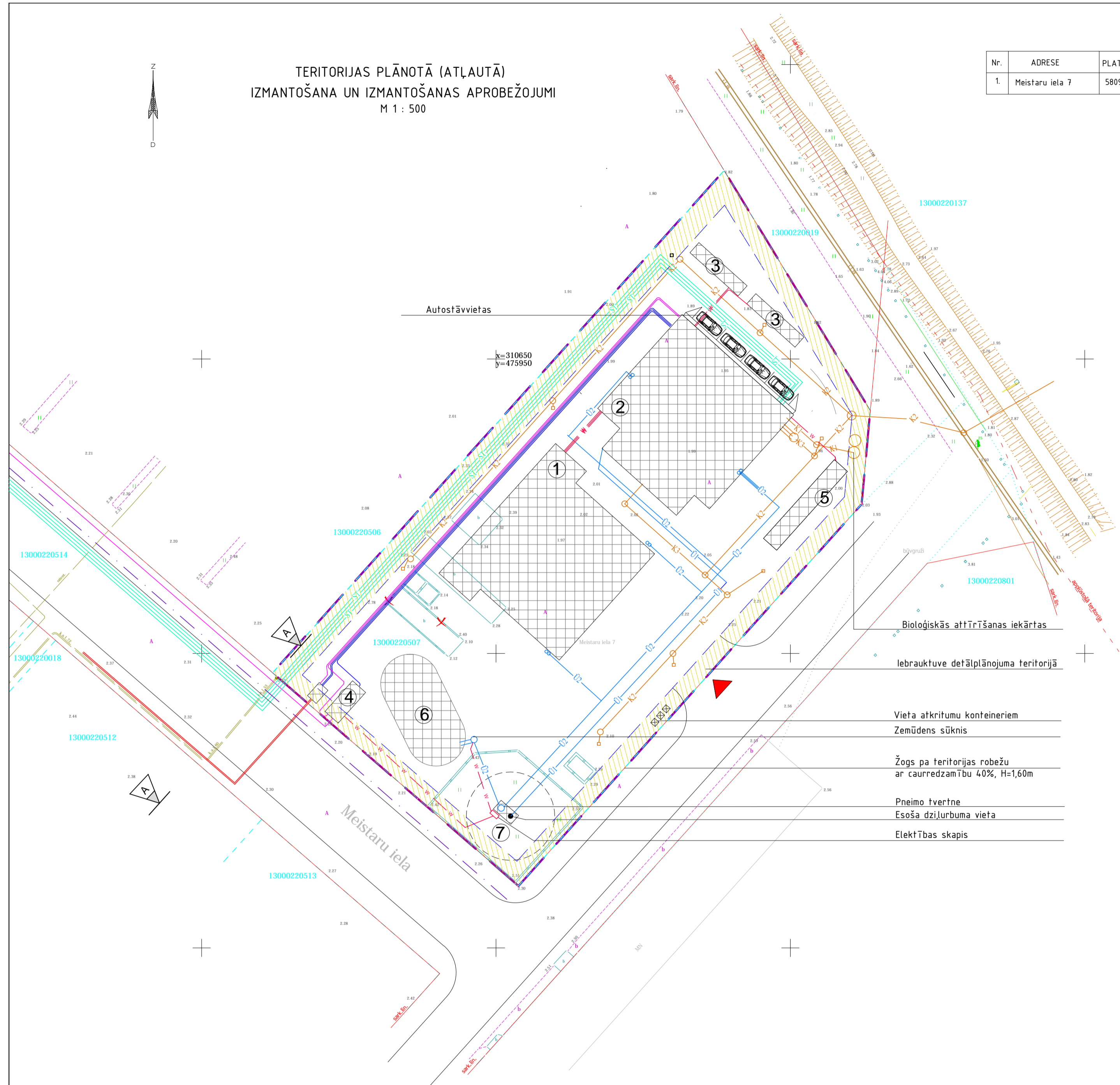

APBŪVES RĀDĪTĀJI

Nr.	ADRESE	PLATĪBA	AIZSARGJOSLA - BŪVLAIDE	APBŪVES BLĪVUMS	APBŪVES INTENSITĀTE	MIN. BRĪVĀ ZALĀ TERIT.	STĀVU SKAITS	MAKS. ĒKU AUGSTUMS	NEKUSTAMA ĪPAŠUMA LIETOŠANAS MĒRĶIS
1	Meistaru iela 7	5809 m ²	1034 m ²	40%	150%	20%	5	20 m	1001 - Rūpnieciskās ražošanas uzņēmumu apbūve

PIENEMTIE APZĪMĒJUMI

APZĪMĒJUMS	NOSAUKUMS
[Purple line]	Detālplānojuma robeža
[Red dashed line]	Sarkanā līnija
[Red dashed line]	Applūstošā teritorija
[Red X]	Demonējams apjoms
[Blue line]	Ūdensvads
[Blue line]	Ugunsdzēsības ūdensvads
[Orange line]	Sadzīves kanalizācija
[Orange line]	Lietus kanalizācija
[Orange line]	Ražošanas kanalizācija
[Green line]	Siltumtrase
[Blue line]	Elektroenerģija (pašpatēriņam)
[Blue line]	Elektroenerģija (koģenerācijai)
[Purple line]	Apgaismes kabelis
[Red line]	Elektrība
[Red line]	Ūdens dzīrurbuma aizsargjosla
[Yellow hatched]	Apgrūnājuma teritorija
[Grey hatched]	Plānotā apbūve
[Blue line]	Būvlaide
[Red triangle]	Iebrauktuve detālplānojuma teritorijā

OBJEKTU UN ĒKU EKSPĻIKĀCIJA

NR.	NOSAUKUMS
1	Kurināmā krātuve
2	Katlu māja
3	Dzesēšanas iekārta
4	Transformatora apakstacija
5	Transportlīdzekļu svarts
6	Ugunsdzēsības rezervuārs
7	Dzīlurbums

Lietus ūdens un attīrīto tehnoloģisko ūdeņu kanalizācijas sistēmas shēma

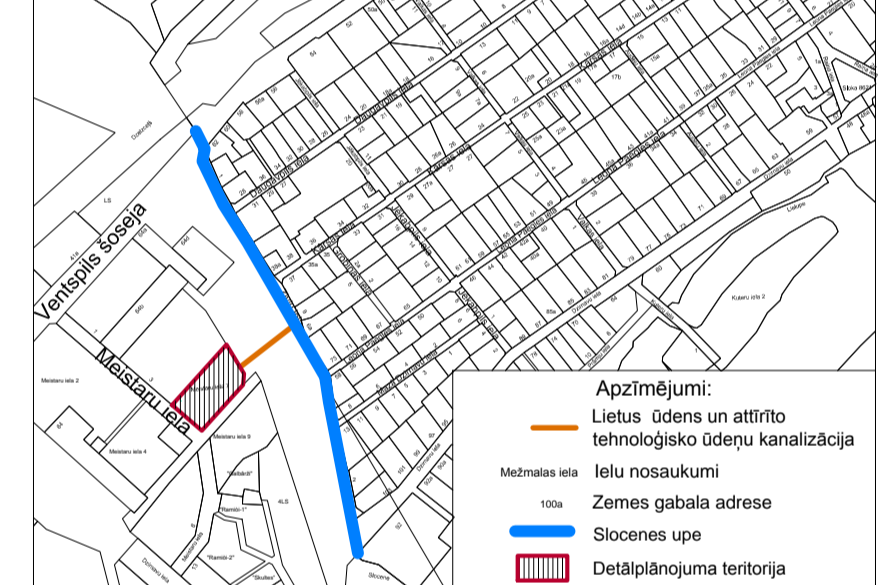

Nokrišņu un tehniski attīrīto ūdeņu novadīšana uz Sloceņu upi

Elektrotīklu pieslēguma shēma

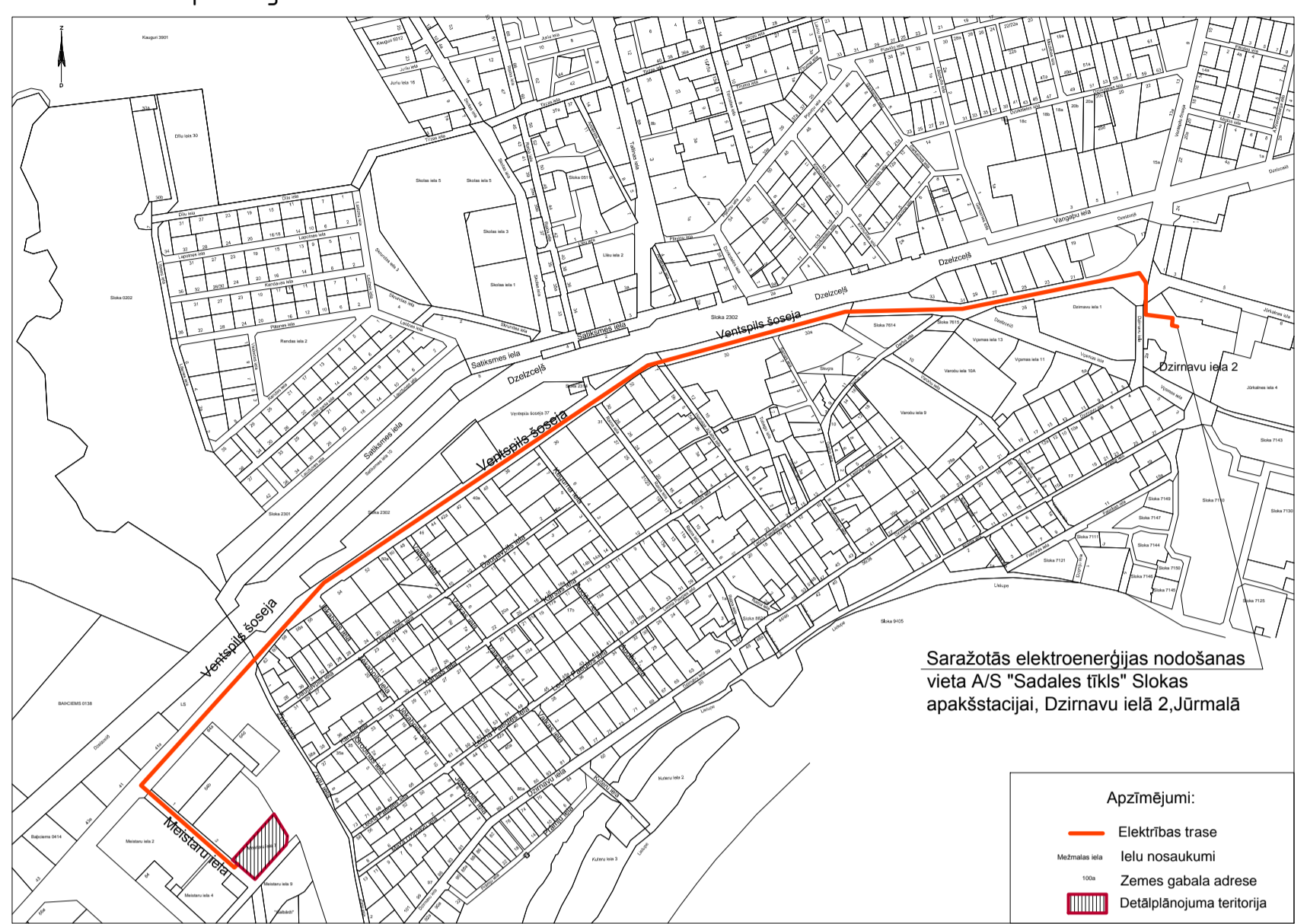

Saražotās elektroenerģijas nodošanas vieta A/S "Sadales tīkls" Slokas apakstacijai, Dzīrumbu ielā 2, Jūrmalā

Siltumtrases shēma

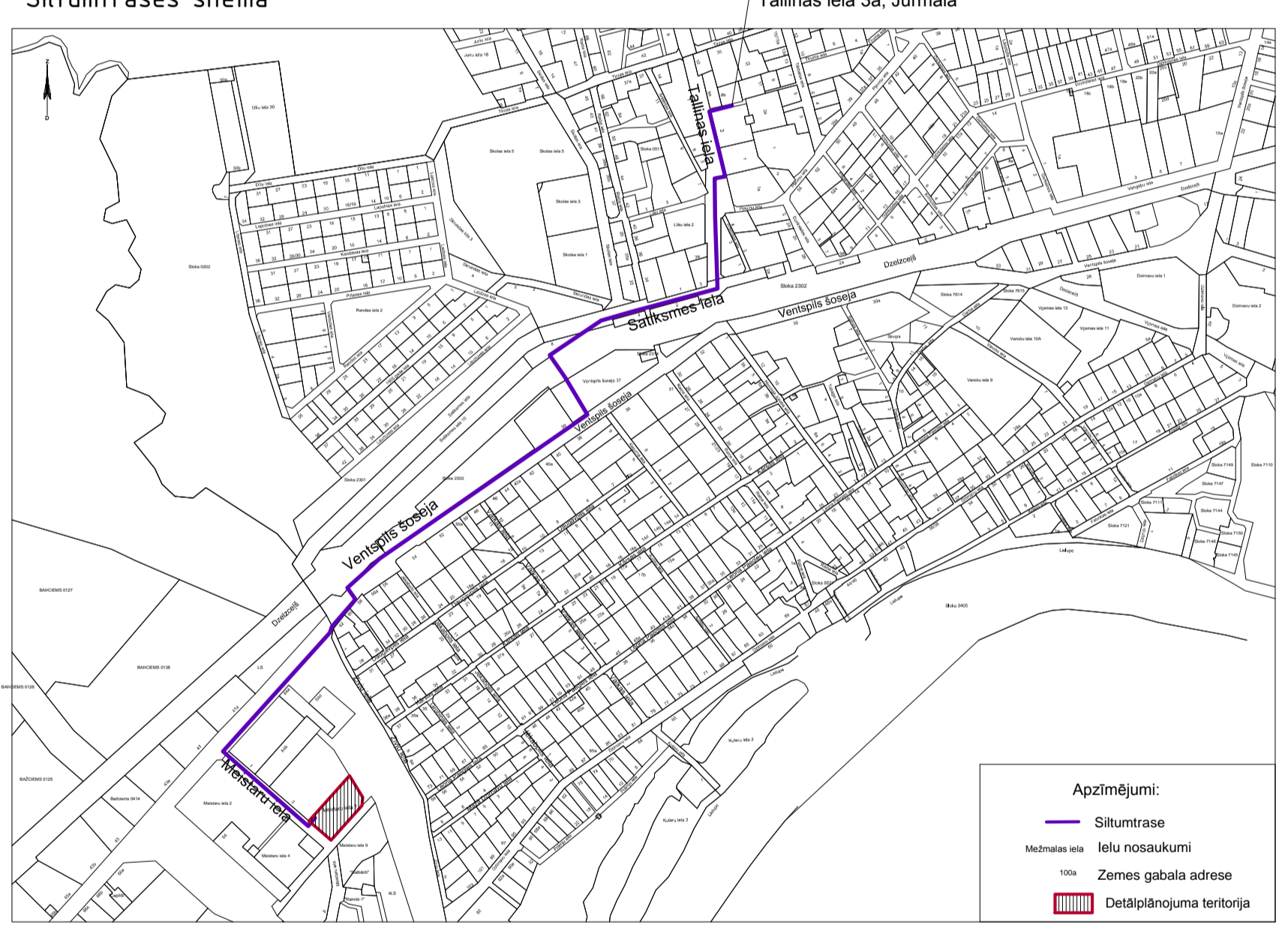

Saražotās siltumenerģijas nodošanas vieta SIA "Jūrmalas siltums" siltumtīkliem, Tallinas ielā 3a, Jūrmalā

- PIEZĪMES:**
- LKS-92 koordinātu sistēma, mēroga koeficients 0.999605
 - Baltijas augstumu sistēma.
 - Plāna izgatavošanai izmantoti JPD IGN izniegtie dati. Topogrāfijas apsekošana veikta 2013. gada maijā. Topogrāfiskā plāna platība - 1.5 ha.
 - Inženiertehniskās komunikācijas daļēji apsektas dabā un salīdzinātas apkalpojošajās organizācijās.
 - Kadastra informācija atbilst VZD kadastra kartei.
 - Ielu sarkanās līnijas un aizsargjoslas noteiktas atbilstoši Jūrmalas pilsētas domes 2012. gada 11. oktobra saistošajiem noteikumiem Nr.42.
 - Topogrāfiskie apzīmējumi atbilst MK noteikumu Nr.281 1. pielikumam.

JŪRMALAS PILSĒTAS EKSPĻUATĒJOŠO ORGANIZĀCIJU APILIECINĀJUMS PAR PLĀNĀ UZRĀDĪTO APAKŠZEMES KOMUNIKĀCIJU ATBILSTĪBU ŠO ORGANIZĀCIJU ARHĪVU MATERIĀLIEM

ORGANIZĀCIJA	KOMUNIKĀCIJA	PARAKSTS	DATUMS	UZVĀRDS	PIEZĪMES
SIA "JŪRMALAS ŪDENS"	ŪDENS VADS, KANALIZĀCIJA	[Signature]	06.06.2013.	J.Livčāns	
SIA "LATVIJAS GĀZE"	GĀZES VADS	[Signature]	06.06.2013.	M.Kemars	
SIA "JŪRMALAS SILTUMS"	SILTUMTĪKLI	[Signature]	06.06.2013.	A.Siliņš	
JŪRMALAS EL. TĪKLU RAJ.	EL. KABELI	[Signature]	11.06.2013.	A.Miļa	
SIA "JŪRMALAS GAISMA"	EL. KABELI	[Signature]	06.06.2013.	G.valbe	
SIA "LATTELECOM"	SAKARU KABELI	[Signature]	06.06.2013.	I.Solovjova	
SIA "JŪRMALAS ŪDENS"	MELIORĀCIJA	[Signature]	11.06.2013.	R.Ansulis	

JŪRMALA

SIA GEO Jūrmala, Reģ. Nr. 40103578894, Drošuma iela 3-15, Rīga, LV-1083
 Brošas adrese: Slobodas iela 69, Jūrmala, LV-2015, tālrunis 26423358, e-pasts ap@geo78@gmail.com
 valdības loceklis A.Baumānis 17.06.2013.

Sertificēta persona Atis Baumānis, Nr.AC000000014
 Mērieks A.Baumānis 27.05.2013.

Pasūtītājs: Jūrmala, Meistaru iela 7

Plānete Nr. 4222-31-12.3, 4222-31-11.4

Pasūtītāja reģistrācijas Nr. 294-TP
 Pasūtītājs: SIA "KSER"

Topogrāfiskais plāns

Mērogs 1:500

Ar pasūtītāju saskaņots:
 SIA "KSER" Reģ.Nr. 40103553566,
 Zīgrīda Anna Meierovica blv.16, RTga
 paraksts _____ datums _____

ARHITEKTS	O.IEVIŅŠ	12.05.2014.	PASŪTĪTĀJS SIA "KSER" Reģ.Nr. 40103553566, Zīgrīda Anna Meierovica blv.16, RTga	Objekts zemesgabalam Jūrmalā, Meistaru ielā 7	PASŪTĪTĀJA NR. 287/22	DETĀLPLĀNOJUMS	STADIJA	LAPA	LAPAS
		12.05.2014.					TP	2	3
Teritorijas plānošanas (atļautās) izmantošanas plāns							M 1:500		