

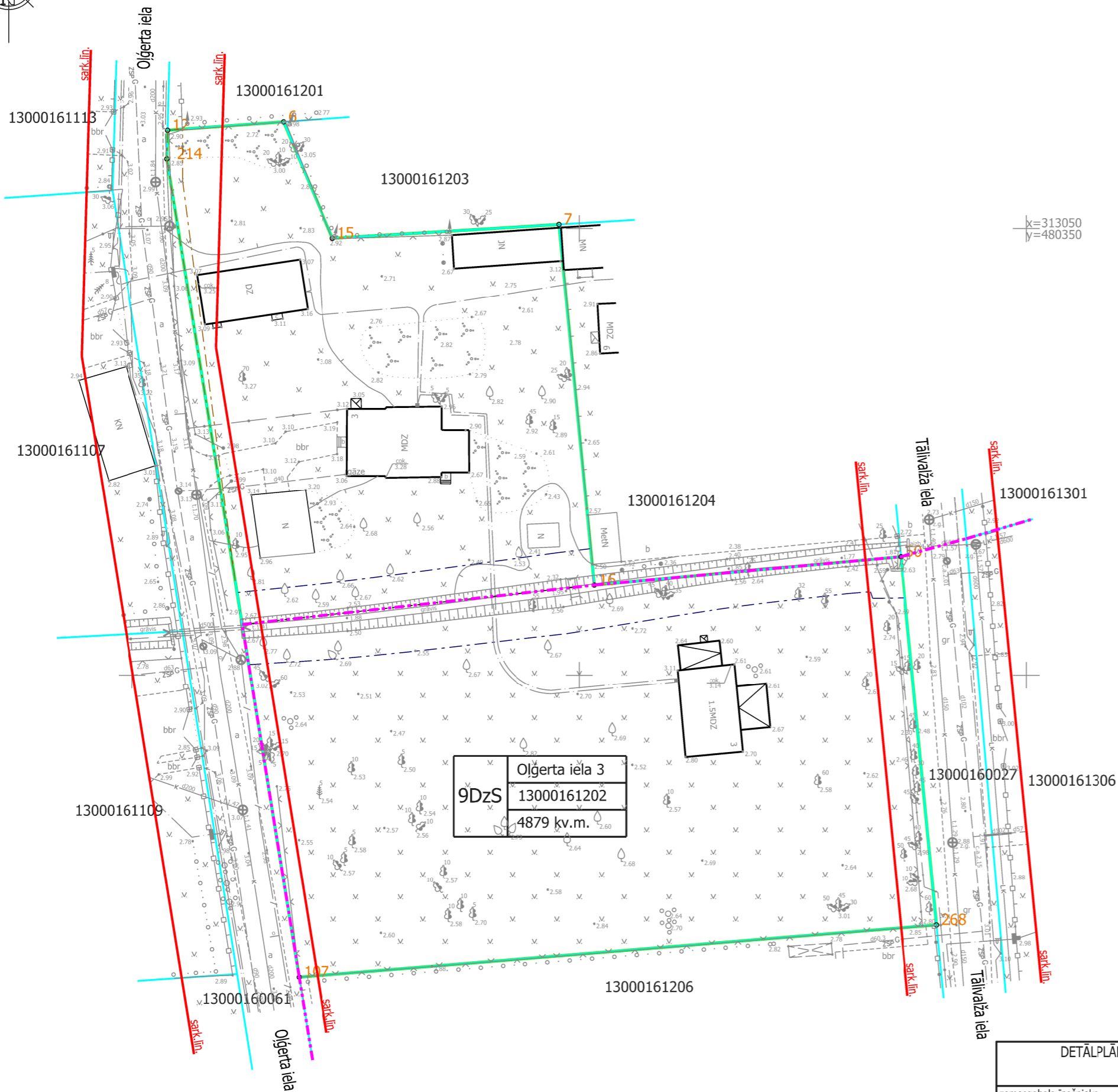

TERITORIJAS PAŠREIZĒJĀ IZMANTOŠANA



x=313050
y=480350

x=312950
y=480250

APZĪMĒJUMI	NOSAUKUMS						
	Detālplānojuma robeža						
	Zemesgabala robeža						
13000161202	Kadastra numurs						
<table border="1"> <tr> <td>9DzS</td> <td>Oļģerta iela 3</td> </tr> <tr> <td></td> <td>13000161202</td> </tr> <tr> <td></td> <td>4056 kv.m.</td> </tr> </table>	9DzS	Oļģerta iela 3		13000161202		4056 kv.m.	Zemesgabala funkcionālais zonējums, adrese, platība un kadastra numurs
9DzS	Oļģerta iela 3						
	13000161202						
	4056 kv.m.						
9DzS	Savrupmāju apbūves teritorija						
	Sarkanā līnija						
	Pilsētņēmniecības pieminekļa teritorija						
	Zemesgabala robežpunkts						
AIZSARGJOSLAS							
Vides un dabas resursu aizsardzības aizsargjoslas							
	7311010300 Baltijas jūras un Rīgas jūras līča ierobežotas saimnieciskās darbības joslas teritorija						
	7314020102 Vides un dabas resursu aizsardzības aizsargjoslas (aizsardzības zonas) teritorija ap kultūras pieminekli pilsētās						
Ekspluatācijas aizsargjoslas							
	7312030100 Ekspluatācijas aizsargjoslas teritorija gar ielu vai ceļu - sarkana līnija						
	7312010400 Ekspluatācijas aizsargjoslas teritorija gar drenām un atklātiem grāvjiem						
	7312010300 Ekspluatācijas aizsargjoslas teritorija gar pašteses kanalizācijas vadu						

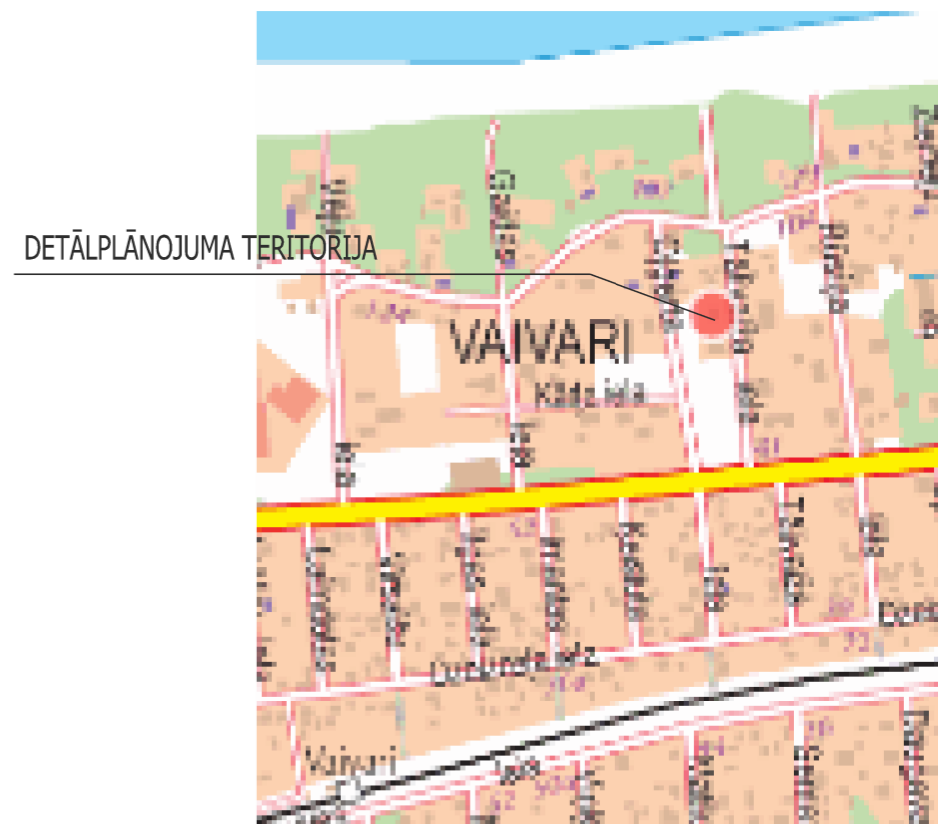

DETĀLPLĀNOJUMA GROZĪJUMI - zemesgabalam JŪRMALĀ, OĻĢERTA ielā 3 kadastra nr. 1300 016 1202; z/g platība 4879 kv.m.		SIA 8!Darbnīca reģ.nr.40103480281 tālr. +37126439223 e.pasts: iveta.puuke@gmail.com		
zemesgabala īpašnieks SIA PILLAR 4		Lapas nosaukums		
vadītāja I.Pūķe 2014.		TERITORIJAS PAŠREIZĒJĀ IZMANTOŠANA		
plānotāja I.Pūķe 2014.		Mērogs M 1:500	Lapa 1	Lapu skaits 5
Jūrmala, 2014.gads				