

# TERITORIJAS PLĀNOTĀ (ATĻAUTĀ) IZMANTOŠANA

APBŪVES RĀDĪTĀJI	Kāpu iela 137	Kāpu iela 137A	APZĪMĒJUMI	NOSAUKUMS						
zemesgabala platība	2249 kv.m.	1807 kv.m.		Detālplānojuma robeža						
apbūves blīvums	12%	12%		Zemesgabala robeža						
apbūves intensitāte	24%	24%	13000160103	Kadastra numurs						
minimāla brīvā zaļā teritorija	63%	63%	<table border="1"> <tr><td>9DzK</td><td>Kāpu iela 137</td></tr> <tr><td></td><td>13000160103</td></tr> <tr><td></td><td>4056 kv.m.</td></tr> </table>	9DzK	Kāpu iela 137		13000160103		4056 kv.m.	Zemesgabala funkcionālais zonējums, adrese, platība un kadastra numurs
9DzK	Kāpu iela 137									
	13000160103									
	4056 kv.m.									
stāvu skaits	2	2	9DzK	Savrupmāju apbūves teritorija krasta kāpu aizsargjoslā						
ēkas augstums	ēkai 13000160103001 saglabājams esošais augstums;	10 m		Sarkanā līnija						
palīgēkas augstums	6 m	6 m		Baltijas jūras un Rīgas jūras līča krasta kāpu aizsargjosla						
dzīvojamo ēku skaits zemesgabalā	1	1		Būvplāide						
				Plānotā zemesgabala robeža						

**PIEZĪMES:**  
 Starp zemes vienībām Jūrmalā, Kāpu iela 137 un Kāpu ielā 137A nav pieļaujama žogu izbūve.

<table border="1"> <tr><td>1. JK</td><td>Kāpu iela 137</td></tr> <tr><td></td><td>1807 kv.m.</td></tr> </table>	1. JK	Kāpu iela 137		1807 kv.m.	Plānotās zemesvienības numurs plānā, plānotā adrese un platība
1. JK	Kāpu iela 137				
	1807 kv.m.				
	Apbūves izvietojuma zona				
	Meža zemes teritorija				
	Aizsargājamais biotops "Mežainas piejūras kāpas"				
	Plānotā iebrauktuve zemesgabalā (precizējama izstrādājot tehnisko projektu)				
	Arhitektūras pieminekļa redzamības nodrošinājums				
	Plānotā sadzīves kanalizācija (novietne precizējama izstrādājot tehnisko projektu)				
	Plānotai ūdensvads (novietne precizējama izstrādājot tehnisko projektu)				
	Plānotais elektrosadales skapis un elektrotīkli (novietne precizējama izstrādājot tehnisko projektu)				
	Plānotai gāzes vads un gāzes regulatora novietne (precizējama izstrādājot tehnisko projektu)				
	Plānotie elektroniskie sakaru tīkli (novietne precizējama izstrādājot tehnisko projektu)				
	Esoša apbūve				
	Nojaucama būve				
	Plānotais ceļa servitūts				

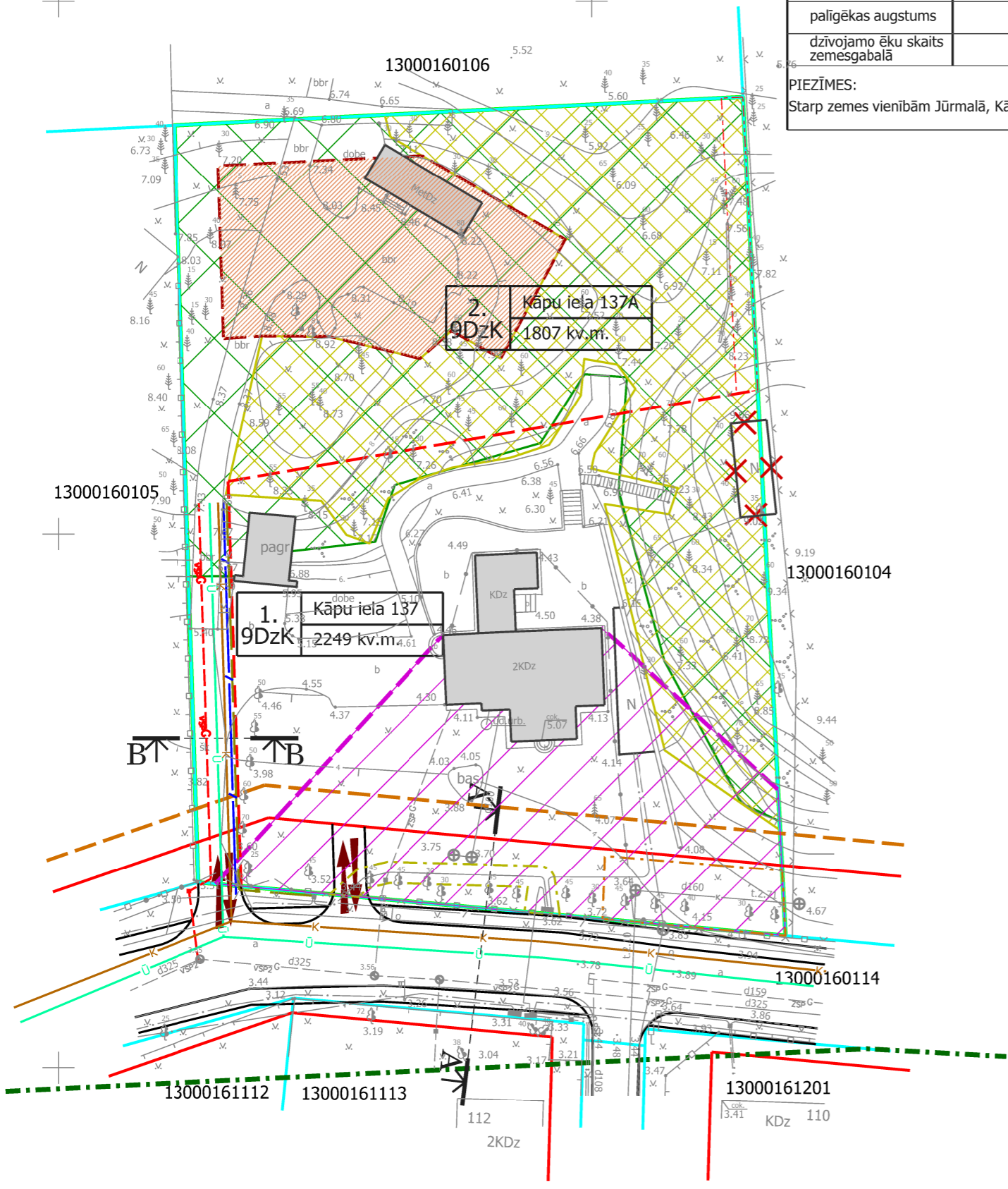

AIZSARGJOSLAS	
Vides un dabas resursu aizsardzības aizsargjoslas	
	7311010100 Baltijas jūras un Rīgas jūras līča krasta kāpu vides un dabas resursu aizsardzības aizsargjoslas teritorija
	7311010300 Baltijas jūras un Rīgas jūras līča ierobežotas saimnieciskās darbības joslas teritorija
	7314010602 Valsts nozīmes pilsēt būvniecības pieminekļa teritorija un objekti
Eksploatācijas aizsargjoslas	
	7312030100 Eksploatācijas aizsargjoslas teritorija gar ielu vai ceļu - sarkana līnija
	7312050201 Eksploatācijas aizsargjoslas teritorija gar elektrisko tīklu kabelu līniju
	7312010300 Eksploatācijas aizsargjoslas teritorija gar pašteses kanalizācijas vadu

Projektam piekritu, iebildumu nav, SASKAŅOTS, zemesgabala Kāu ielā 137 domajamās daļas īpašnieks	Aleksandrs Jeremejevs	2014. _____
Projektam piekritu, iebildumu nav, SASKAŅOTS, zemesgabala Kāu ielā 137 domajamās daļas īpašnieks	Gajina Rusinova	2014. _____

DETĀLPLĀNOJUMS - zemesgabalam JŪRMALĀ, KĀPU IELĀ 137 kadastra nr. 1300 016 0103; z/g platība 4056kv.m.				SIA 8:Darbnīca reģ.nr.40103489281 tāl. +37126439223 e_pasts: 8.darbnica@gmail.com		
zemesgabala īpašnieki	Aleksandrs Jeremejevs Gajina Rusinova			Lapas nosaukums		
vadītāja	I.Pūķe	2014.	TERITORIJAS PLĀNOTĀ (ATĻAUTĀ) IZMANTOŠANA	Mērogs	Lapa	Lapu skaits
plānotāja	I.Pūķe	2014.		M 1:500	3	4
				Jūrmala, 2014.gads		