Izpildvaras struktūra
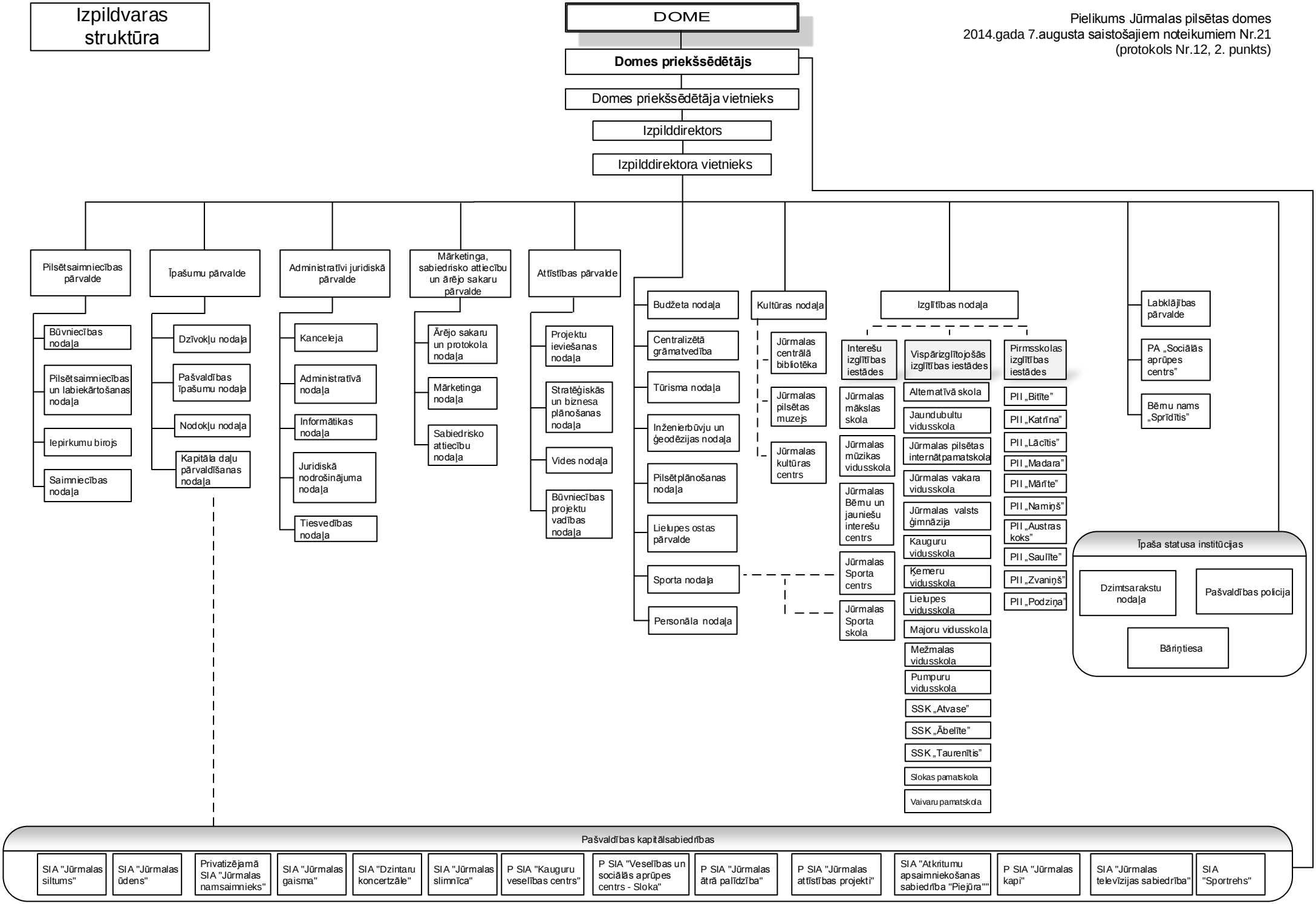
Pielikums Jūrmalas pilsētas domes
2014.gada 7.augusta saistošajiem noteikumiem Nr.21
(protokols Nr.12, 2. punkts)