Pielikums Jūrmalas pilsētas domes 2015.gada 7.maija lēmumam Nr.196 (protokols Nr.10, 16.punkts)

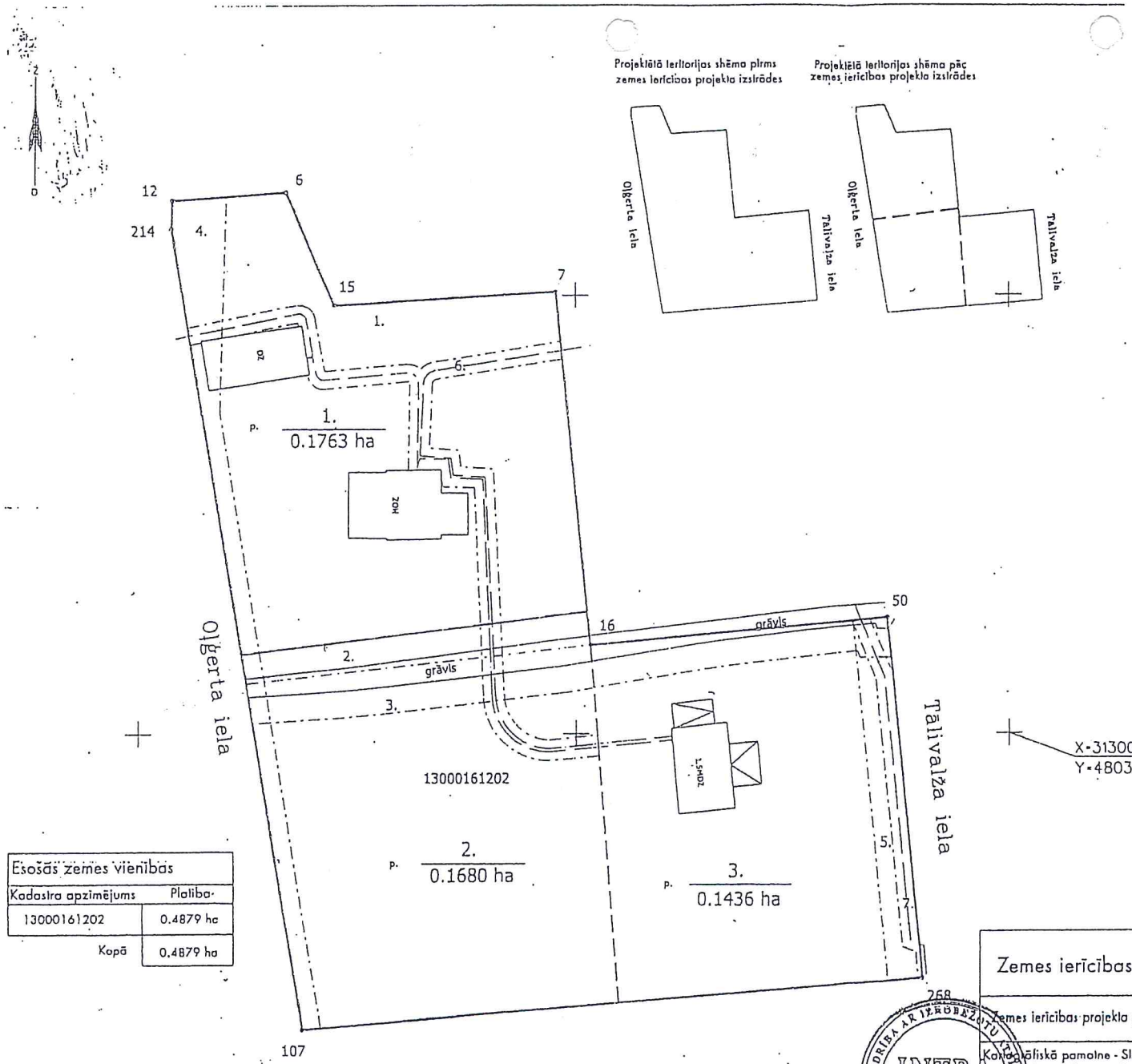

Esošās zemes vienības	
Kadastra apzīmējums	Platība
13000161202	0.4879 ha
Kopā	0.4879 ha

Projektētās zemes vienības platības un apgrūtinājumi			
Projektētās zemes vienības			Apgrūtinājumi
Nr.	Platības no esošajām zemes vienībām	Kārtas Nr.	Klasifikācijas kods
1.	130001601202 - 0.1763 ha	1. 2. 4. 6.	7311010300 7314020102 7312030100 7312050201
2.	13000161202 - 0.1680 ha	1. 2. 3. 4. 6.	7311010300 7314020102 7312010400 7312030100 7312050201
3.	13000161202 - 0.1436 ha	1. 3. 5. 7.	7311010300 7312010400 7312030100 7312040100

projektētās teritorijas robeža

uzmērīta zemes vienības robeža ar robežpunktu

ēka

projektēto zemes vienību robežas

robeža, kas tiks likvidēta

nekustamo īpašumu apgrūtinājuma robežas

1. / 0.2249 ha projektējamais zemes vienības nummurs un platība

Zemes ierīcības projekts	Jūrmalā, Oļģerta ielā 3	
Zemes ierīcības projekta grafiskās daļas mērogs 1:500	LKS-92 koordinātu sistēma	Mēroga koeficients 0.9996005

Kartogrāfiskā pamatne - SIA "LATVIJAS MĒRNIEKS" topogrāfiskais plāns M 1:500 - 12.06.2014.
Zemes robežu plāni : Valsts zemes dienests - M1:500, 07.08.2001.

Projektam piekrītu, tebildumu nav, īpašuma īpašnieka PILLAR 4, SIA pārstāvis

SIA Intra MTD

Apliecinu, ka zemes ierīcības projekts izstrādāts atbilstoši normatīvo aktu prasībām, kas regulē zemes ierīcības projekta izstrādi

Zemes ierīkotājs	Uldis Gau		25.11.2[illegible]

SABIEDRĪBA AR IERŌBEŽOTU ATBILDĪBU INTRA MTD LATVIJAS REPUBLIKA