

ZEMESGABALA IZVIETOJUMA SHĒMA

ĢENERĀLAIS PLĀNS M 1:500

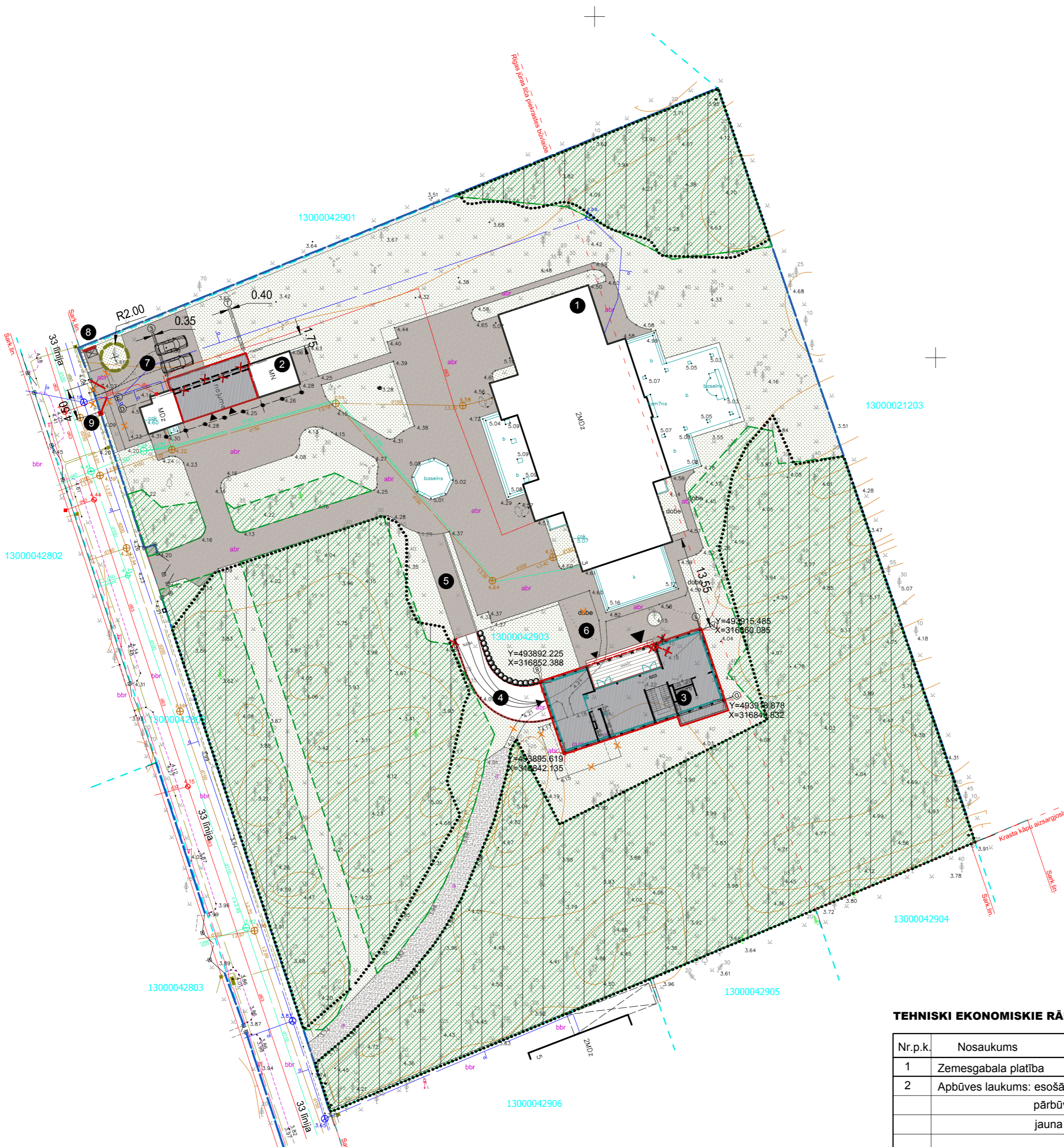
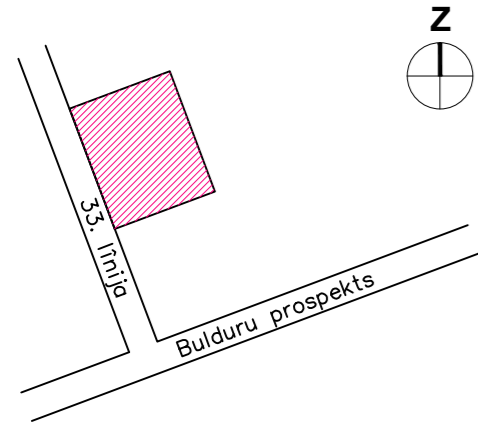

TERITORIJAS EKSPLIKĀCIJA:

- 1 esošā dzīvojamā ēka
- 2 pārbūvējamā saimniecības ēka
- 3 projektējamā dzīvojamā māja
- 4 panduss
- 5 jauns piebraucamais ceļš
- 6 jauns labiekārtojums
- 7 jauna autostāvvietā
- 8 vieta atkritumu konteineram
- 9 jauni iebraucamie vārti

APZĪMĒJUMI:

- teritorijas nožogojums
- gruntsgabala robeža
- esošā apbūve
- projektējamā apbūve
- nojaukama apbūve
- apzaļumota teritorija
- meža zeme
- aizsargājams biotops -mežainas piejūras kāpas
- saglabājama priede
- esošie koki | nocērtamie koki
- jauni apstādījumi
- nožogojums ap pandusu
- jauna terase
- labiekārtoti laukumi un ceļi
- demontējams segums, labiekārtojums
- ieejas ēkā

Y=493915.485
X=316860.085 Asu krustpunktu koordinātes

- PIEZĪMES:
- LKS-92 koordinātu sistēma.
 - Baltijas augstumu sistēma.
 - Mēroga koeficients 0.999605
 - Uzmērīšana veikta 2013. gada novembrī
 - Topogrāfiska plāna platība 1.30 ha
 - Inženiertehniskās komunikācijas daļēji apsektas dabā un saīdinātas apkalpošajās organizācijās.
 - Zemes vienību robežas ir attēlotas atbilstoši zemes kadastrālās uzmērīšanas un vietējā ģeodēziskā tīkla precizitātei un var nesakrist ar situāciju plānā.
 - Ielu sarkanās līnijas un aizsargjoslas noteiktas atbilstoši Jūrmalas pilsētas domes 2012. gada 11. oktobra saistošajiem noteikumiem Nr. 42
 - Uzmērīšanā izmantoti atbalstpunkti:
PP Nr. 1618 X=316727.617 Y=493902.676 H=3.70
STP Nr. 1710 X=316717.008 Y=493878.160 H=4.09

Valsts zemes dienests	NIVKIS dati	A. Klūga	04.12.2013	edok.nr. 311925
SIA "LIVIA"		Pasūtītājs: Jūrmala 33 līnija 3		
Jasmīnu iela 20A, Jūrmala, reģ.Nr.000365106	Tālr. 29232907	Lapa 1		
rikoģidirektors U. Gau	28.10.2013	Planšetes Nr. 4222-44-24.4	Lapa 1	
ģeodēzists E. Adminis	28.10.2013	Topogrāfiskais plāns		
Ē. Ādmiņa sertifikāts Nr. BC-432 (derīgs no 09.07.2012 -08.07.2017)		Mērogs 1:500	Lapa 1	

SASKAŅOJUMS AR PASŪTĪTĀJU

Pilnvarotā persona: UĢIS ZĀBERS
(vārds, uzvārds) _____ (paraksts)

_____ (datums)

TEHNISKI EKONOMISKIE RĀDĪTĀJI:

Nr.p.k.	Nosaukums	ESOŠIE	PLĀNOTIE	ATĻAUTIE
1	Zemesgabala platība	11 906 m ²		
2	Apbūves laukums: esošā dzīvojamā ēka 1 pārbūve 2 jauna ēka 3	959.6 m ²	959.6 m ²	
		151.6 m ²	173.2 m ²	
			377.7 m ²	
	Kopā	1111.2 m ²	1510.5 m ²	
3	Stāvu skaits: esošā dzīvojamā ēka 1 pārbūve 2 jauna ēka 3	2 + pagrabst.	2 + pagrabst.	
		1	1	
			2 + pagrabst.	
4	Apbūves blīvums	9.3%	12.7%	15%
5	Apbūves intensitāte	10.3%	14.8%	30%
6	Brīvās zaļās teritorijas platība	9213.7 m ²	8575.4 m ²	
6	Brīvā zaļā teritorija %	77.4%	72.0%	min.60%
7	Autostāvvietas		2	
8	Nocērtamie koki		5	

PROJEKTA AUTORTIESĪBAS PIEDER ARHITEKTU BIROJAM SZK / Z	
būvprojekta daļas vadītājs: Uģis Zābers	
arhitekts: Uģis Zābers	
arhitekts: Unda Verbicka	
tehniķis:	
KALĒJU IELA 8, LV-1050, RĪGA tālr. 7223954, fakss 7503114	www.szklv.lv e-mail: ugis@szklv.lv
pasūtītājs: Rihards Rāvis	pasūtījuma Nr.:
objekts: Saimniecības ēkas pārbūve un savrupmāja Jūrmalā, 33. līnijā 3	stadija: BMS
rasējums: ĢENERĀLAIS PLĀNS	lapa: GP - 1
file: WORKRAVIS2014	mērogs: M 1:500
	datums: 2015.04.22.

FASĀDE ASĪS 1 - 8



APDARES EKSPLIKĀCIJA

	STIKLS / FASĀDES SISTĒMA
	PELĒKS APMETUMS PELĒKAS FASĀDES DETALĀS
	RŪSINĀTAS METĀLA KOLONNAS
	RŪSINĀTS APMETUMS

PROJEKTA AUTORTIESĪBAS PIEDER ARHITEKTU BIROJAM SZK / Z

būvprojekta daļas vadītājs:

Uģis Zābers

arhitekts:

Uģis Zābers

arhitekts:

Unda Verbicka

tehniķis:



ARHITEKTU
B I R O J S
S Z K / Z

KALĒJU IELA 8, LV-1050, RĪGA
tālr. 7223954, fakss 7503114

www.szklv.lv
e-mail: ugis@szklv.lv

pasūtītājs:

Rihards Rāvis

pasūtījuma Nr.

-

objekts:

Saimniecības ēkas pārbūve
un savrupmājas jaunbūve
Jūrmalā, 33. līnijā 3

stadija:

BMS

rasējums:

FASĀDE ASĪS 1-8

lapa:

AR - 5

mērogs:

M 1:100

file:

WORKRAVIS2014

datums:

2014.09.22.



1

8



FASĀDES ASĪS A - D

APDARES EKSPLIKĀCIJA

	STIKLS / FASĀDES SISTĒMA
	PELĒKS APMETUMS PELĒKAS FASĀDES DETALĀS
	RŪSINĀTAS METĀLA KOLONNAS

PROJEKTA AUTORTIESĪBAS PIEDER ARHITEKTU BIROJAM SZK / Z

būvprojekta daļas vadītājs: Uģis Zābers	 ARHITEKTU BIROJS SZK / Z
arhitekts: Uģis Zābers	
arhitekts: Unda Verbicka	
tehniķis:	

KALĒJU IELA 8, LV-1050, RĪGA
tālr. 7223954, fakss 7503114
www.szk.lv
e-mail: ugis@szk.lv

pasūtītājs: Rihards Rāvis	pasūtījuma Nr. -
-------------------------------------	---------------------

objekts: Saimniecības ēkas pārbūve un savrupmājas jaunbūve Jūrmalā, 33. līnijā 3	stadija: BMS
---	------------------------

rasējums: FASĀDE ASĪS A-D	lapa: AR - 6
	mērogs: M 1:100

file: WORK\RAVIS\2014	datums: 2014.09.22.
--------------------------	------------------------

FASĀDE ASĪS 8 - 1



APDARES EKSPLIKĀCIJA



STIKLS / FASĀDES SISTĒMA



PELĒKS APMETUMS
PELĒKAS FASĀDES DETĀĻAS



RŪSINĀTAS METĀLA
KOLONNAS

PROJEKTA AUTORTIESĪBAS PIEDER ARHITEKTU BIROJAM SZK / Z

būvprojekta daļas vadītājs:

Uģis Zābers

arhitekts:

Uģis Zābers

arhitekts:

Unda Verbicka

tehniķis:



ARHITEKTU
BIROJS
SZK / Z

KALĒJU IELA 8, LV-1050, RĪGA
tālr. 7223954, fakss 7503114

www.szk.lv
e-mail: ugis@szk.lv

pasūtītājs:

Rihards Rāvis

pasūtījuma Nr.

-

objekts:

Saimniecības ēkas pārbūve
un savrupmājas jaunbūve
Jūrmalā, 33. līnijā 3

stadija:

BMS

rasējums:

FASĀDE ASĪS 8-1

lapa:

AR - 8

mērogs:

M 1:100

file:

WORK\RAVIS\2014



datums:

2014.09.22.



FASĀDES ASĪS D - A

APDARES EKSPLIKĀCIJA

	STIKLS / FASĀDES SISTĒMA
	PELĒKS APMETUMS PELĒKAS FASĀDES DETALĀS
	RŪSINĀTAS METĀLA KOLONNAS

PROJEKTA AUTORTIESĪBAS PIEDER ARHITEKTU BIROJAM SZK / Z

būvprojekta daļas vadītājs: Uģis Zābers	 ARHITEKTU BIROJS SZK / Z
arhitekts: Uģis Zābers	
arhitekts: Unda Verbicka	
tehniķis:	

KALĒJU IELA 8, LV-1050, RĪGA
tālr. 7223954, fakss 7503114
www.szk.lv
e-mail: ugis@szk.lv

pasūtītājs: Rihards Rāvis	pasūtītājuma Nr. -
-------------------------------------	-----------------------

objekts: Saimniecības ēkas pārbūve un savrupmājas jaunbūve Jūrmalā, 33. līnijā 3	stadija: BMS
---	------------------------

rasējums: FASĀDE ASĪS D-A	lapa: AR - 7
	mērogs: M 1:100

file: WORKRAVIS2014	datums: 2014.09.22.
------------------------	------------------------





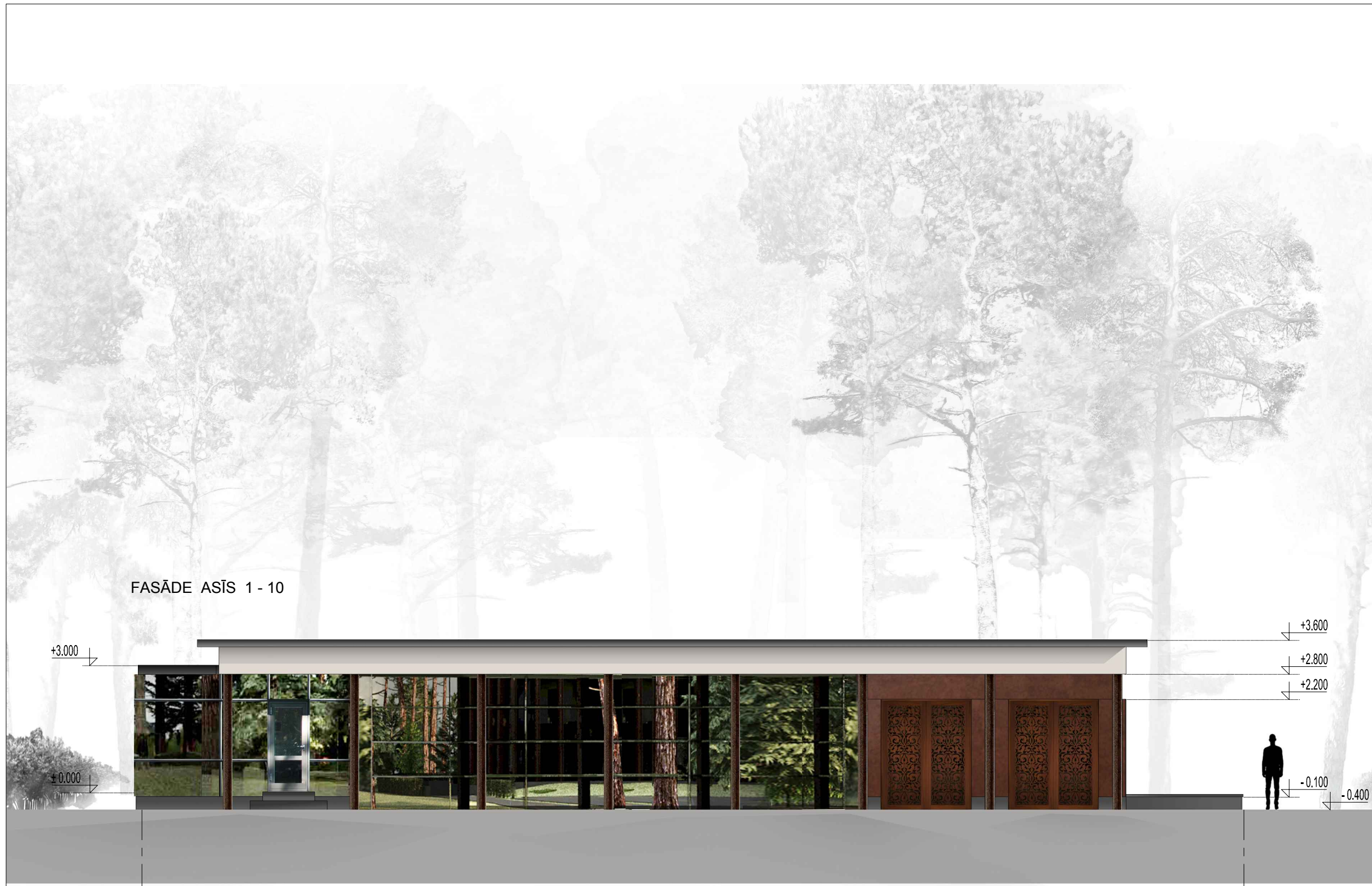

FASĀDE ASĪS 1 - 10

APDARES EKSPĻIKĀCIJA

	STIKLS / FASĀDES SISTĒMA SASKAŅOTA AR ESOŠO
	HORMANN VITRAPLAN HORIZONTĀLI PACEĻAMI SEKCIJU VĀRTI
	PELĒKS APMETUMS PELĒKAS FASĀDES DETALĀS
	RŪSINĀTAS METĀLA KOLONNAS
	RŪSINĀTS APMETUMS
	BALTS APMETUMS
	DEKORATĪVI KOKA PANEĻI

PROJEKTA AUTORTIESĪBAS PIEDER ARHITEKTU BIROJAM SZK / Z

būvprojekta daļas vadītājs: Uģis Zābers	 ARHITEKTU BIROJS SZK / Z
arhitekts: Uģis Zābers	
arhitekts: Unda Verbicka	
tehniķis:	

KALĒJU IELA 8, LV-1050, RĪGA
tālr. 7223954, fakss 7503114
www.szk.lv
e-mail: ugis@szk.lv

pasūtītājs: Rihards Rāvis	pasūtījuma Nr. -
-------------------------------------	---------------------

objekts: Saimniecības ēkas pārbūve un savrupmājas jaunbūve Jūrmalā, 33. līnijā 3	stadija: BMS
---	------------------------

rasējums: SAIMNIECĪBAS ĒKAS FASĀDE ASĪS 1-10	lapa: AR - 12
	mērogs: M 1:100

file: WORK\RAVIS\2014	datums: 2014.09.22.
--------------------------	------------------------



APDARES EKSPLIKĀCIJA

	STIKLS / FASĀDES SISTĒMA SASKAŅOTA AR ESOŠO
	HORMANN VITRAPLAN HORIZONTĀLI PACEĻAMI SEKCIJU VĀRTI
	PELĒKS APMETUMS PELĒKAS FASĀDES DETALĀS
	RŪSINĀTAS METĀLA KOLONNAS
	RŪSINĀTS APMETUMS
	BALTS APMETUMS
	DEKORATĪVI KOKA PANEĻI

PROJEKTA AUTORTIESĪBAS PIEDER ARHITEKTU BIROJAM SZK / Z

būvprojekta daļas vadītājs:

Uģis Zābers

arhitekts:

Uģis Zābers

arhitekts:

Unda Verbicka

tehniks:



ARHITEKTU
BIROJS
SZK / Z

KALĒJU IELA 8, LV-1050, RĪGA
tāl. 7223954, fakss 7503114

www.szk.lv
e-mail: ugis@szk.lv

pasūtītājs :

Rihards Rāvis

pasūtījuma Nr.

-

objekts :

Saimniecības ēkas pārbūve
un savrupmājas jaunbūve
Jūrmalā, 33. līnijā 3

stadija:

BMS

rasējums :

SAIMNIECĪBAS ĒKAS
FASĀDE ASĪS 10-1

lapa :

AR - 13

mērogs :

M 1:100

file :

WORK\RAVIS\2014

datums :

2014.09.22.

10

1

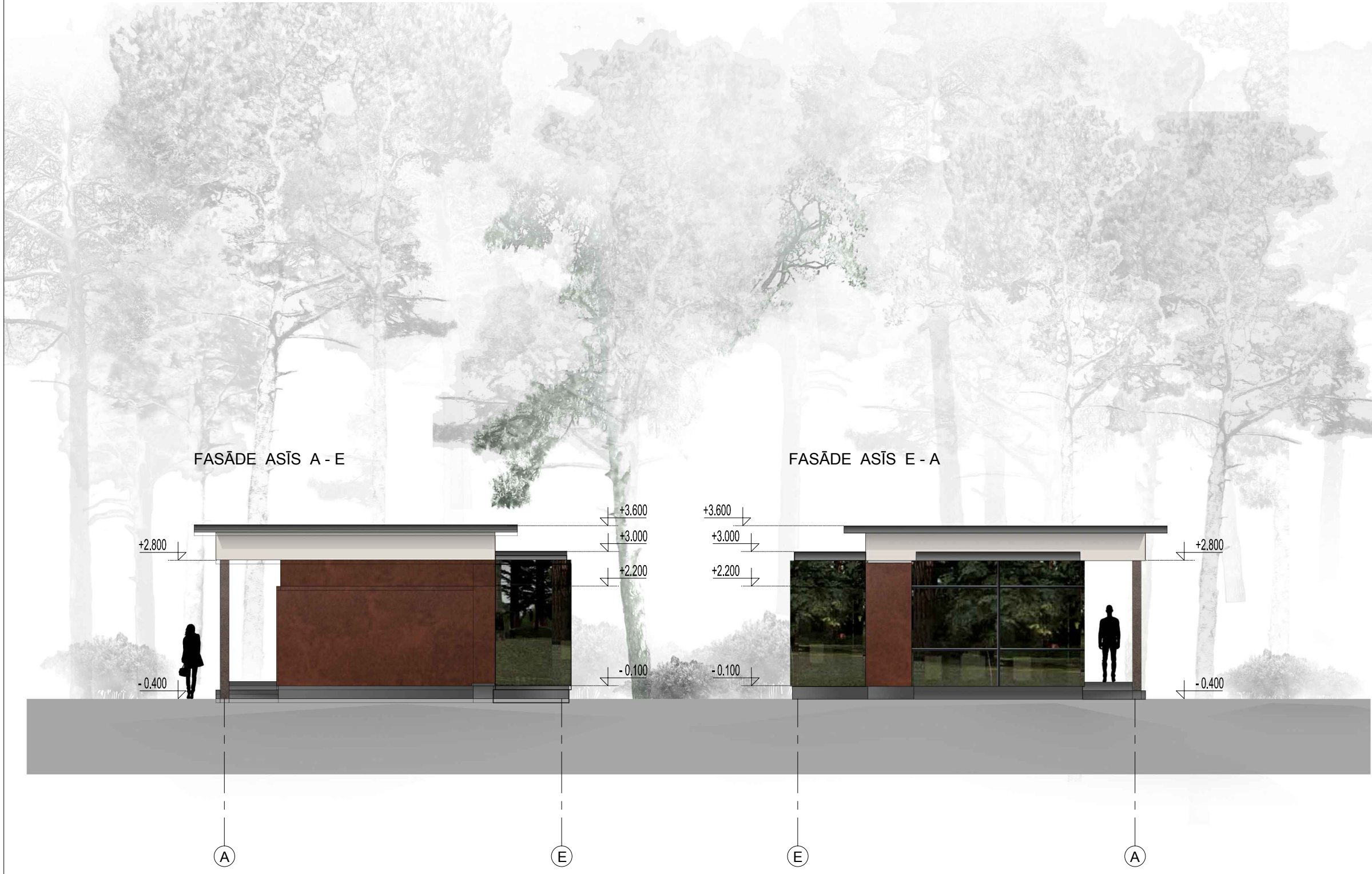

APDARES EKSPLIKĀCIJA

	STIKLS / FASĀDES SISTĒMA SASKAŅOTA AR ESOŠO
	HORMANN VITRAPLAN HORIZONTĀLI PACEĻAMI SEKCIJU VĀRTI
	PELĒKS APMETUMS PELĒKAS FASĀDES DETALĀS
	RŪSINĀTAS METĀLA KOLONNAS
	RŪSINĀTS APMETUMS
	BALTS APMETUMS
	DEKORATĪVI KOKA PANEĻI

PROJEKTA AUTORTIESĪBAS PIEDER ARHITEKTU BIROJAM SZK / Z

būvprojekta daļas vadītājs: Uģis Zābers	 ARHITEKTU BIROJS SZK / Z
arhitekts: Uģis Zābers	
arhitekts: Unda Verbicka	
tehniķis:	

KALĒJU IELA 8, LV-1050, RĪGA
tālr. 7223954, fakss 7503114
www.szk.lv
e-mail: ugis@szk.lv

pasūtītājs: Rihards Rāvis	pasūtījuma Nr. -
-------------------------------------	---------------------

objekts: Saimniecības ēkas pārbūve un savrupmājas jaunbūve Jūrmalā, 33. līnijā 3	stadija: BMS
---	------------------------

rasējums: SAIMNIECĪBAS ĒKAS FASĀDES ASĪS A-E UN E-A	lapa: AR - 14
	mērogs: M 1:100

file: WORK\RAVIS\2014	datums: 2014.09.22.
--------------------------	------------------------



