

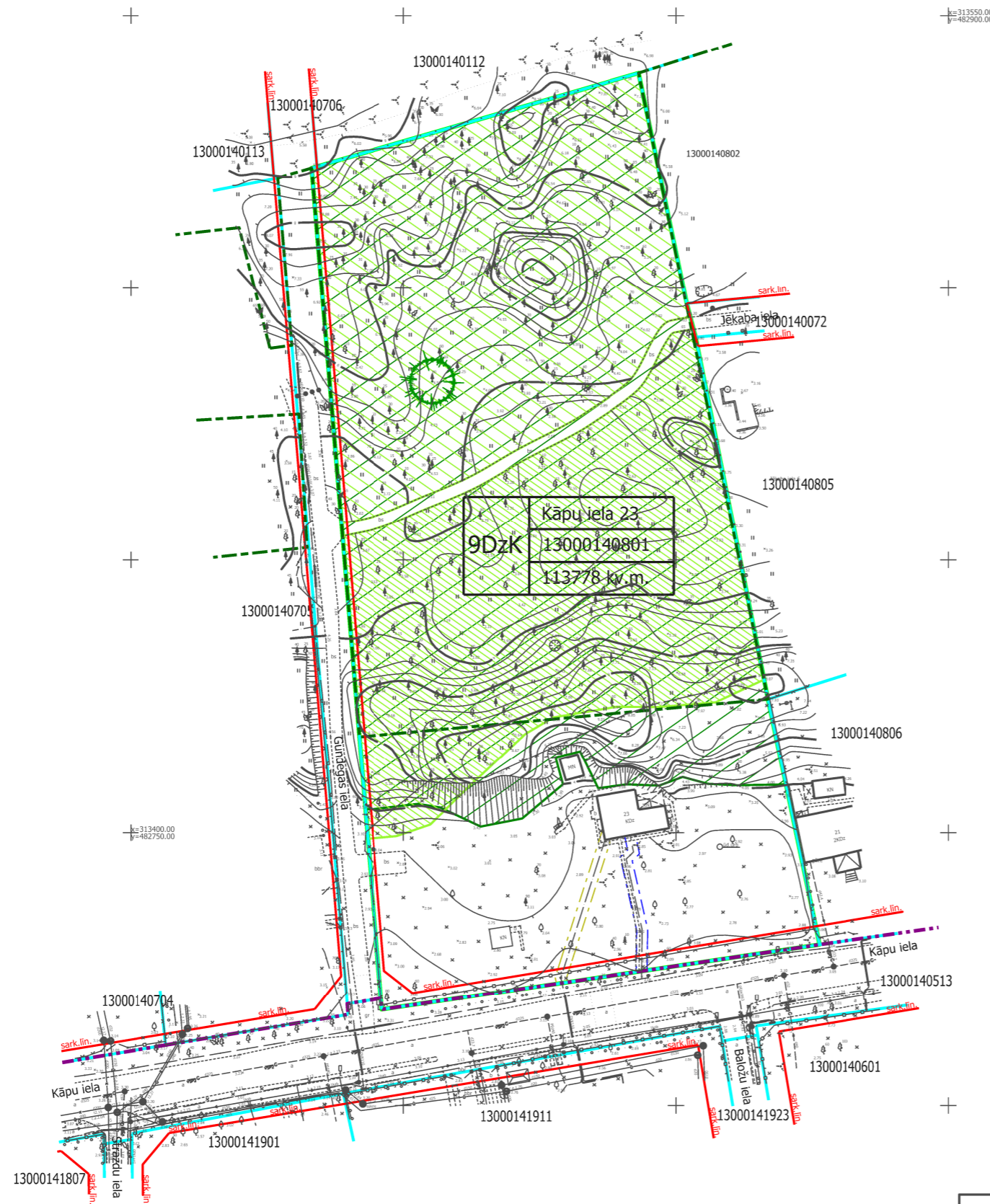

DETĀLPLĀNOJUMS zemesgabalam Jūrmalā, KĀPU IELĀ 23 TERITORIJAS PAŠREIZĒJĀ IZMANTOŠANA

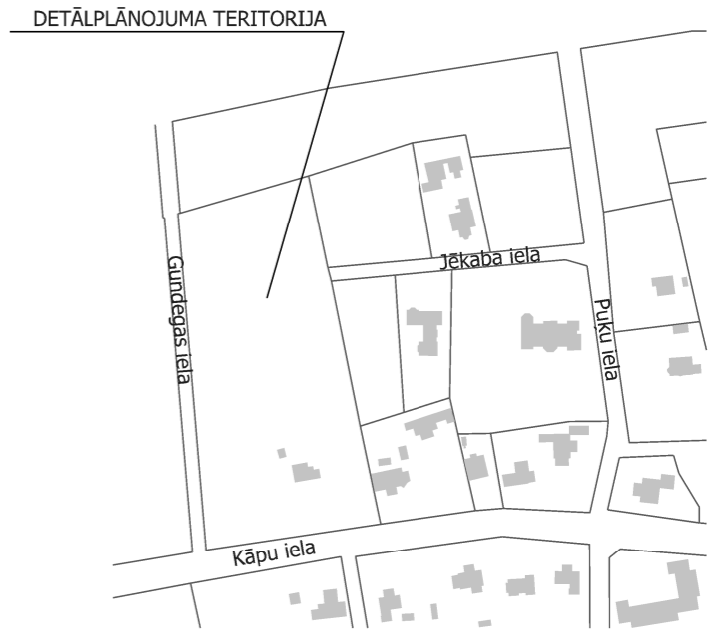

Detālplānojuma teritorijas novietojums kvartālā



APZĪMĒJUMI	NOSAUKUMS							
	Detālplānojuma robeža							
	Zemesgabala robeža							
<table border="1"> <tr> <td>9DzK</td> <td>Kāpu iela 23</td> <td rowspan="3">Zemesgabala funkcionālais zonējums, adrese, kadastra numurs un platība</td> </tr> <tr> <td></td> <td>13000140801</td> </tr> <tr> <td></td> <td>11378 kv.m.</td> </tr> </table>	9DzK	Kāpu iela 23	Zemesgabala funkcionālais zonējums, adrese, kadastra numurs un platība		13000140801		11378 kv.m.	
9DzK	Kāpu iela 23	Zemesgabala funkcionālais zonējums, adrese, kadastra numurs un platība						
	13000140801							
	11378 kv.m.							
9DzK	Savrupmāju apbūves teritorija krasta kāpu aizsargjoslā							
	Sarkanā līnija							
	Rīgas jūras līča krasta kāpu aizsargjosla							
	Rīgas jūras līča piekrastes būvlaide							
	Saglabājams koks - priežu sveķotājkoksngrauža Nothorhina punctata apdzīvots koks							
	Meža zeme							
	Eiropas Savienības biotops "Mežainas piejūras kāpas"							
NEKUSTAMĀ ĪPAŠUMA KĀPU IELĀ 23 LIETOŠANAS TIESĪBU APROBEŽOJUMI								
Vides un dabas resursu aizsardzības aizsargjoslas								
	7311010100 Baltijas jūras un Rīgas jūras līča krasta kāpu vides un dabas resursu aizsardzības aizsargjoslas teritorija							
	7311010300 Baltijas jūras un Rīgas jūras līča ierobežotas saimnieciskās darbības joslas teritorija							
	7314010602 Valsts nozīmes pilsētvides pieminējamā teritorija un objekti							
Ekspluatācijas aizsargjoslas								
	7312030100 Ekspluatācijas aizsargjoslas teritorija gar ielu vai ceļu - sarkanā līnija							
	7312040100 Ekspluatācijas aizsargjoslas teritorija gar pazemes elektronisko sakaru tīklu līniju un kabelu kanalizāciju							
	7312050201 Ekspluatācijas aizsargjoslas teritorija gar elektrisko tīklu kabelu līniju							
Citi apgrūtinājumi								
	7313090100 Būvniecības ierobežojumu teritorija, kas noteikta teritorijas attīstības plānošanas dokumentā - Rīgas jūras līča piekrastes būvlaide							

DETĀLPLĀNOJUMS - zemesgabalam JŪRMALĀ, KĀPU ielā 23
kadastra nr. 1300 014 0801; z/g platība 11 378 kv.m.

vadītāja	I.Pūķe	2015.	pasūtītājs	Ludmila Kozlova	8: Darbnīca reģ.nr.40103480281 tāl. +37126439223 e_pasts: iveta.puuke@gmail.com	Mērogs	Lapa	Lapu skaits
arhitekta	I.Pabērza	2015.		Romāns Dolgopolovs		M 1:1000	1	4
plānotāja	L.Lankovska	2015.		TERITORIJAS PAŠREIZĒJĀ IZMANTOŠANA				Jūrmala, 2014./2015.gads