

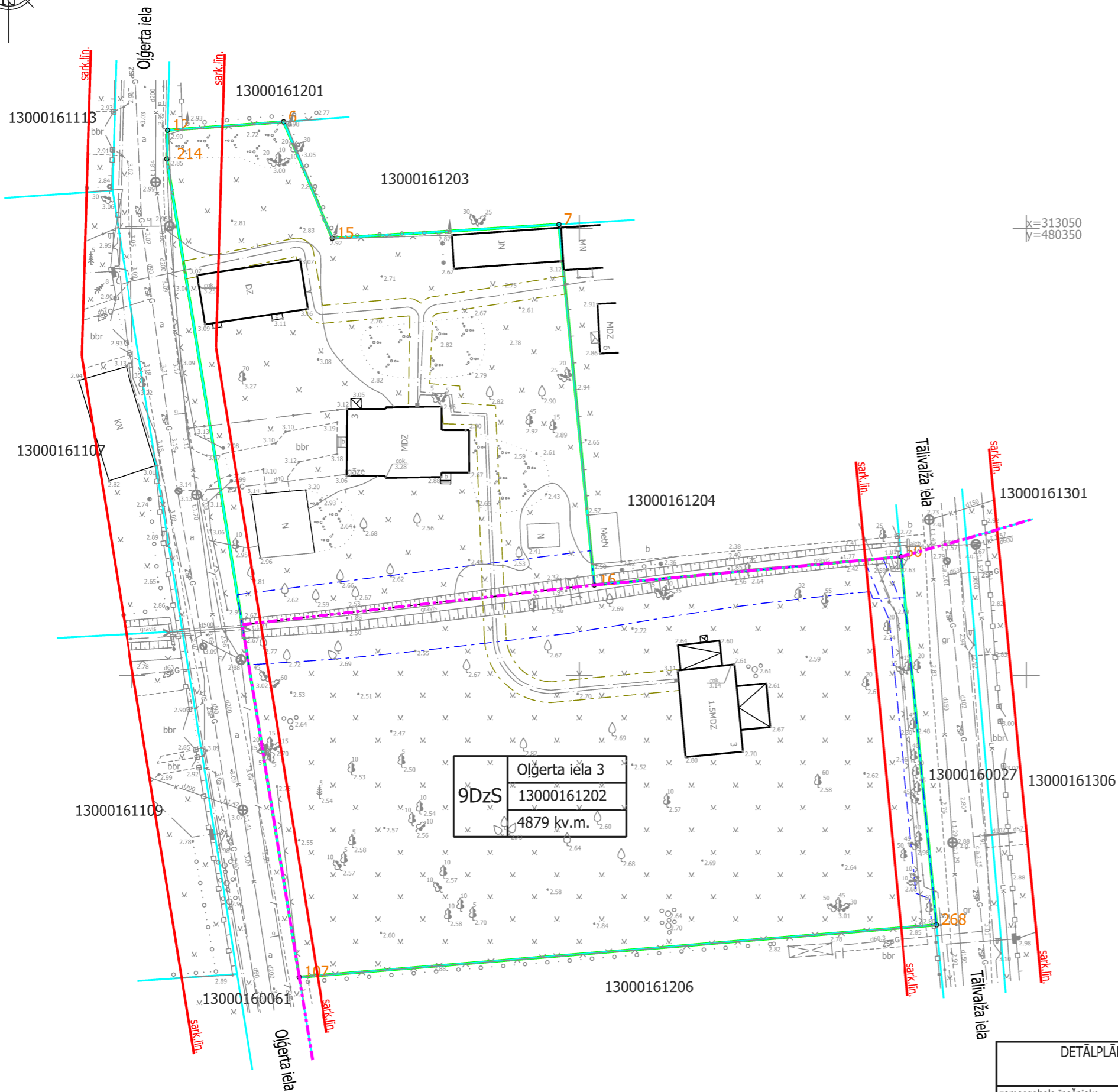

TERITORIJAS PAŠREIZĒJĀ IZMANTOŠANA



x=313050
y=480350

x=312950
y=480250

APZĪMĒJUMI	NOSAUKUMS						
	Detālplānojuma robeža						
	Zemesgabala robeža						
13000161202	Kadastra numurs						
<table border="1"> <tr> <td>9DzS</td> <td>Olģerta iela 3</td> </tr> <tr> <td></td> <td>13000161202</td> </tr> <tr> <td></td> <td>4879 kv.m.</td> </tr> </table>	9DzS	Olģerta iela 3		13000161202		4879 kv.m.	Zemesgabala funkcionālais zonējums, adrese, platība un kadastra numurs
9DzS	Olģerta iela 3						
	13000161202						
	4879 kv.m.						
9DzS	Savrupmāju apbūves teritorija						
	Sarkanā līnija						
	Pilsēt būvniecības pieminekļa teritorija						
	Zemesgabala robežpunkts						

AIZSARGJOSLAS	
Vides un dabas resursu aizsardzības aizsargjoslas	
	7311010300 Baltijas jūras un Rīgas jūras līča ierobežotas saimnieciskās darbības joslas teritorija
	7314020102 Vides un dabas resursu aizsardzības aizsargjoslas (aizsardzības zonas) teritorija ap kultūras pieminekli pilsētās
Ekspluatācijas aizsargjoslas	
	7312030100 Ekspluatācijas aizsargjoslas teritorija gar ielu vai ceļu - sarkanā līnija
	7312010400 Ekspluatācijas aizsargjoslas teritorija gar drenām un atklātiem grāvjiem
	7312040100 Ekspluatācijas aizsargjoslas teritorija gar pazemes elektronisko sakaru tīklu līniju un kabeļu kanalizāciju
	7312050201 Ekspluatācijas aizsargjoslas teritorija gar elektrisko tīklu kabeļu līniju

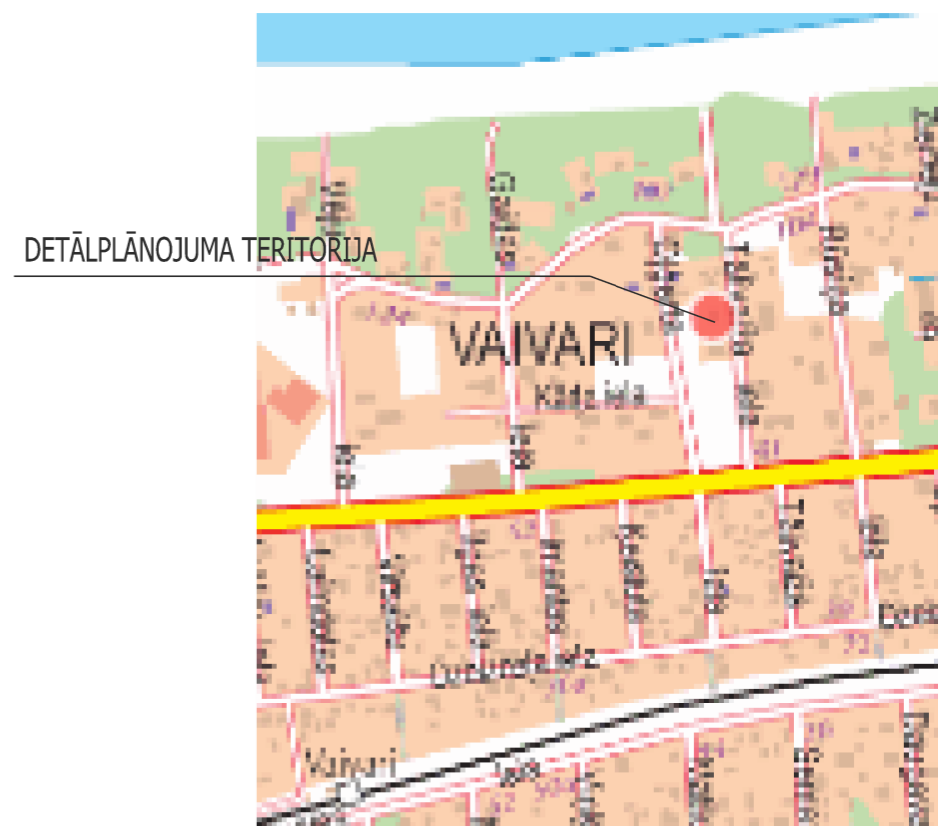

DETĀLPLĀNOJUMA GROZĪJUMI - zemesgabalam JŪRMALĀ, OLĢERTA ielā 3 kadastra nr. 1300 016 1202; z/g platība 4879 kv.m.		SIA 8!Darbnīca reģ.nr.40103480281 tālr. +37126439223 e_pasts: iveta.puuke@gmail.com		
zemesgabala īpašnieks SIA PILLAR 4		Lapas nosaukums		
vadītāja I.Pūķe		TERITORIJAS PAŠREIZĒJĀ IZMANTOŠANA		
plānotāja I.Pūķe		Mērogs M 1:500	Lapa 1	Lapu skaits 5
		Jūrmala, 2014./2015.gads		