Lēmējvaras struktūra
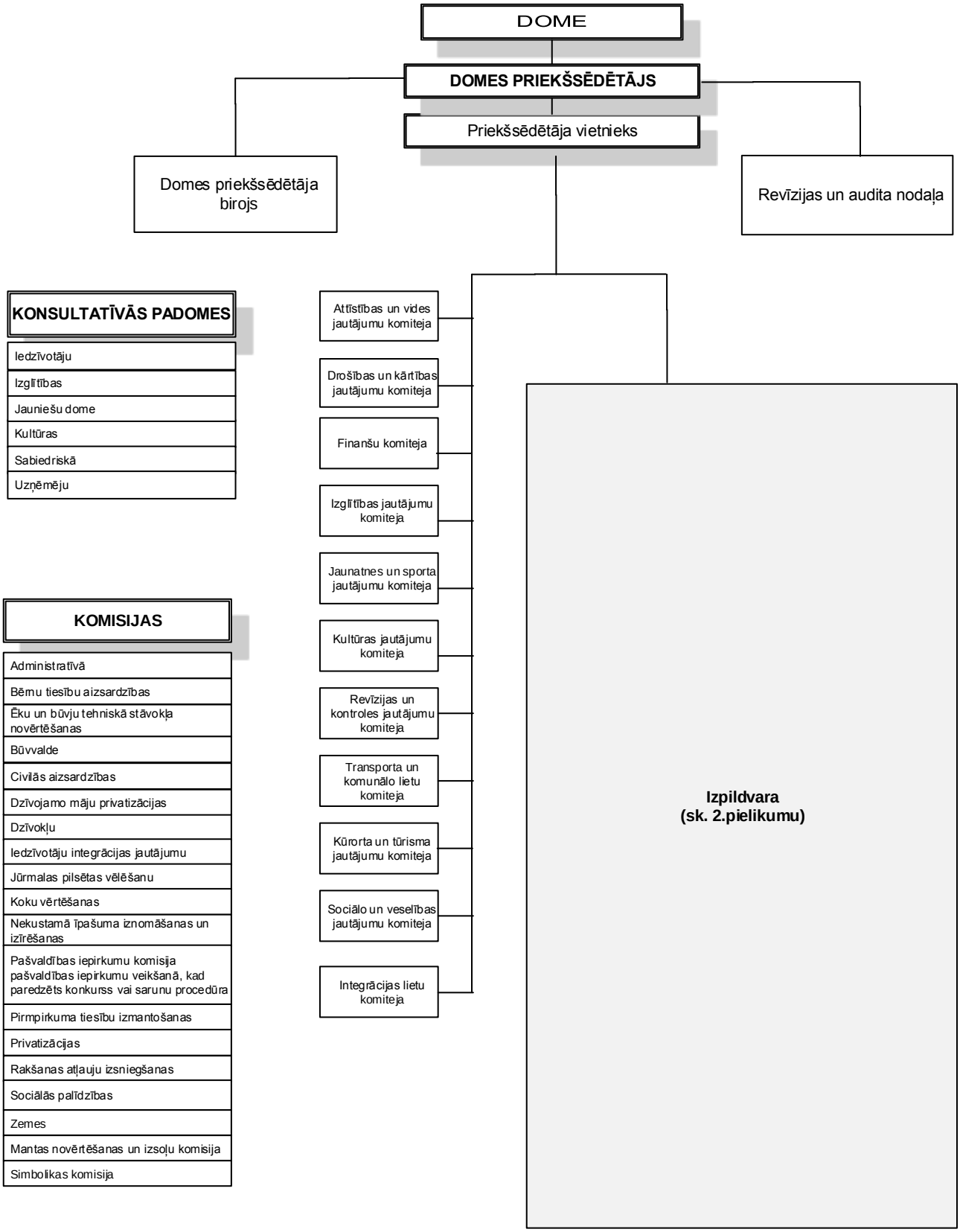
Pielikums apstiprināts ar Jūrmalas pilsētas pašvaldības
2015.gada 30.jūlija saistošajiem noteikumiem Nr.31
(protokols Nr.13, 8.punkts)