

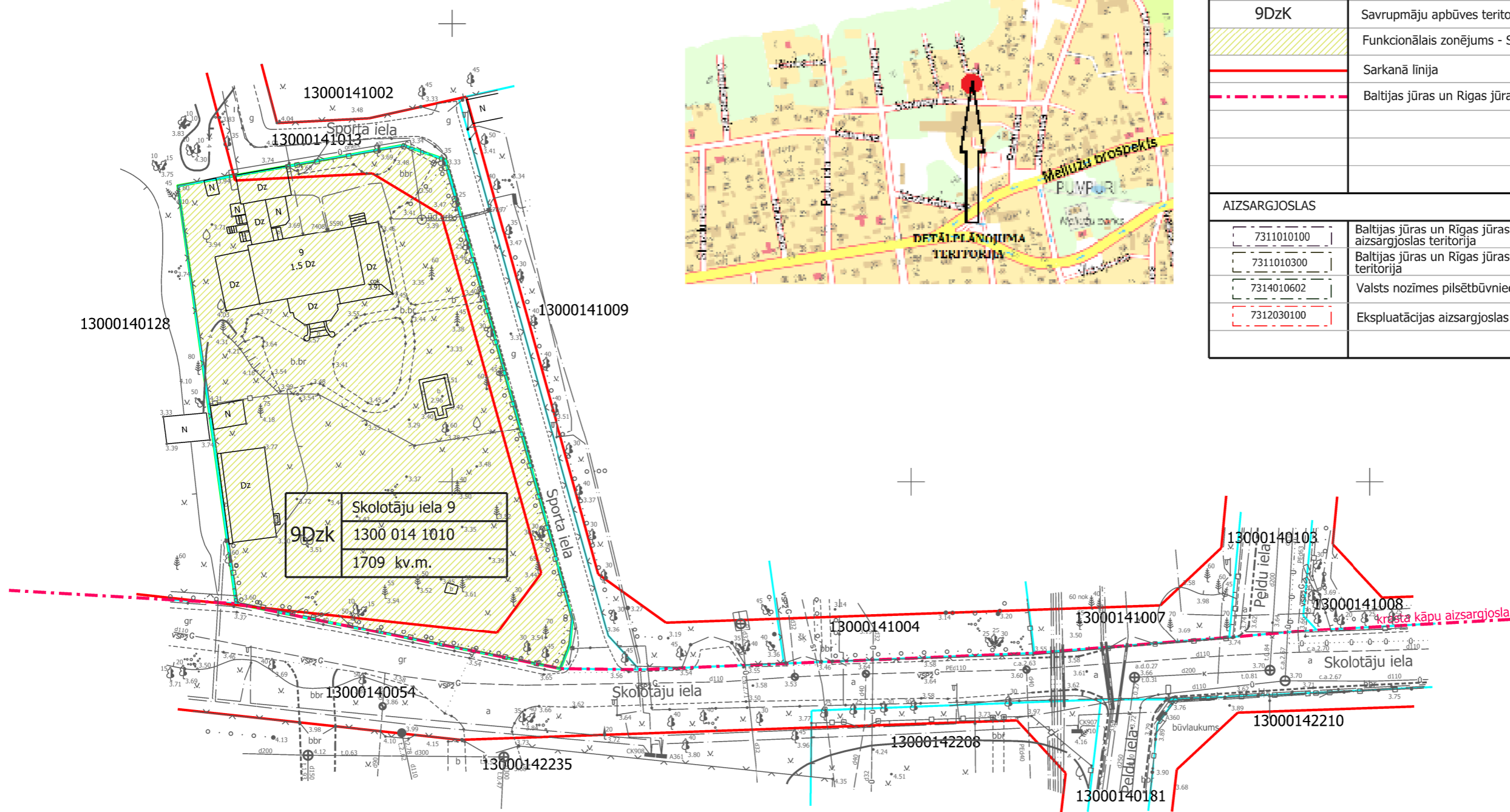

# TERITORIJAS PAŠREIZĒJĀ IZMANTOŠANA

## DETĀLPLĀNOJUMA TERITORIJAS NOVIETOJUMS

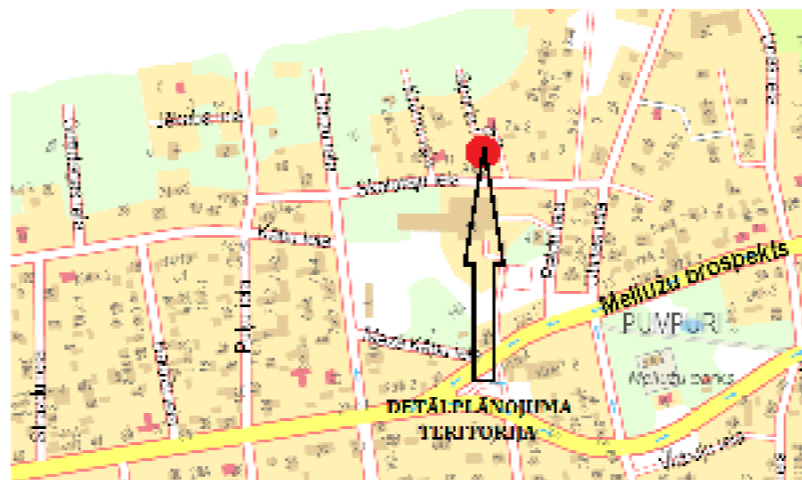

APZĪMĒJUMI	NOSAUKUMS
	Detālplānojuma robeža
	Zemesgabala robeža
13000141010	Kadastra numurs
9Dzk Skolotāju iela 9 1300 014 1010 1709 kv.m.	Zemesgabala funkcionālais zonējums, adrese, platība un kadastra numurs
9DzK	Savrupmāju apbūves teritorija krasta kāpu aizsargjoslā
	Funkcionālais zonējums - Savrupmāju apbūves teritorija krasta kāpu aizsargjoslā
	Sarkanā līnija
	Baltijas jūras un Rīgas jūras līča krasta kāpu aizsargjosla
AIZSARGJOSLAS	
	7311010100 Baltijas jūras un Rīgas jūras līča krasta kāpu vides un dabas resursu aizsardzības aizsargjoslas teritorija
	7311010300 Baltijas jūras un Rīgas jūras līča ierobežotas saimnieciskās darbības joslas teritorija
	7314010602 Valsts nozīmes pilsēt būvniecības pieminekļa teritorija un objekti
	7312030100 Eksploatācijas aizsargjoslas teritorija gar ielu vai ceļu- sarkanā līnija

### PIEZĪMES:

- LKS-92 koordinātu sistēma, mēroga koeficients 0.999605
- Baltijas augstumu sistēma.
- Uzmērīšana veikta 2014. gada 17. aprīlī  $x=313400.00$   
Topogrāfiskā plāna platība - 0.4 ha.  $y=483300.00$
- Inženiertehniskās komunikācijas daļēji apsektas dabā un salīdzinātas apkalpojošajās organizācijās.
- Kadastra informācija atbilst VZD kadastra kartei. 635333285890516250d.dgn.17.04.2014.
- Uzmērīšanā izmantoti Jūrmalas Būvvaldes izsniegtie darba centri:  
Nr.8789  $x=313429.175$   $y=483340.695$   $h=3.540$   
Nr.4045  $x=313502.635$   $y=483346.767$   $h=3.220$
- Ielu sarkanās līnijas un aizsargjoslas noteiktas atbilstoši Jūrmalas pilsētas domes 2012. gada 11. oktobra saistošajiem noteikumiem Nr.42
- Topogrāfiskie apzīmējumi atbilst MK noteikumu Nr.281 1.pielikumam.



SIA GEO Jūrmala, Reģ. Nr.40103578894, Dzirciema iela 3-15, Rīga, LV-1083  
Biroja adrese: Slokas iela 69, Jūrmala, LV-2015, tel.26423358, e-pasts atisb77@gmail.com

valdes loceklis A.Baumanis 15.05.2014.

Sertificēta persona Atis Baumanis, Nr.AC000000014

Mērnieks A.Baumanis 17.04.2014.

Palīgs M.Brinkmanis-Brimanis 17.04.2014.

Pasūtījums: Jūrmala,  
Skolotāju iela 9

Planšete Nr.4222-32-44.1

Pasūtījuma reģistrācijas Nr. 0775-TP  
Pasūtītājs: Jānis Graudiņš

Topogrāfiskais plāns

Mērogs 1:500

Lapas  
1

Lapa  
1

### DETĀLPLĀNOJUMS zemesgabalam JŪRMALĀ, SKOLOTĀJU IELĀ 9 (kadastra Nr.1300 014 1010, z/g platība 1709 kv.m)

PASŪTĪTAJS	Irina Šumilova
	Maksims Paukova
vadītāja	I.Pūķe
arhitekta	I.Pabērza
plānotāja	L.Lankovska
	2016.
	2016.
	2016.

Lapas nosaukums

TERITORIJAS PAŠREIZĒJĀ  
IZMANTOŠANA

reģ.nr.40103480281  
tālr. +37126439223  
e\_pasts: iveta.puuke@gmail.com



Mērogs Lapa Lapu skaits

M 1:500 1 4

Jūrmala, 2016.gads