

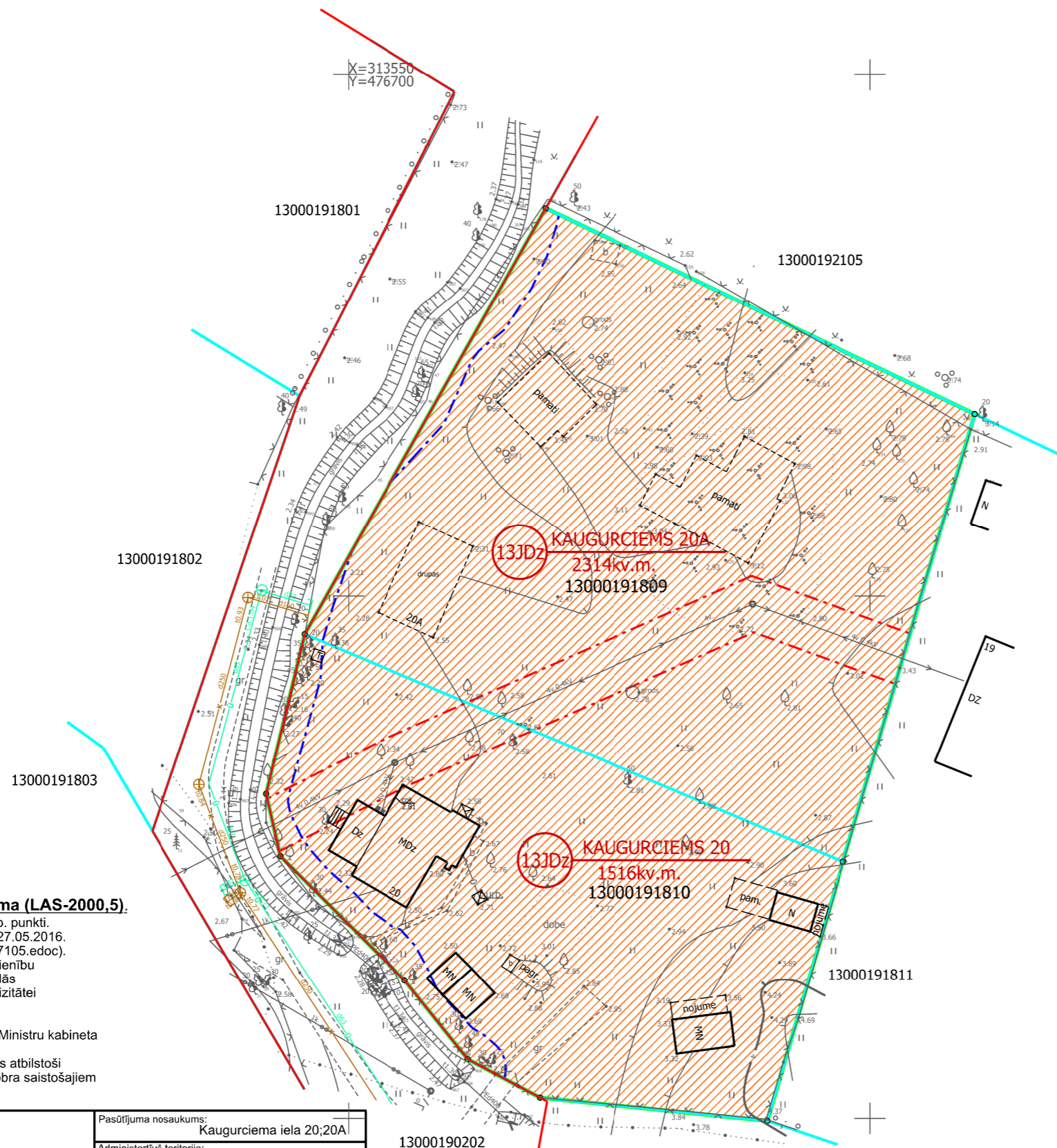

TERITORIJAS PAŠREIZĒJĀ IZMANTOŠANA ATBILSTOŠI JŪRMALAS PILSĒTAS TERITORIJAS PLĀNOJUMAM



- PIEZĪMES:**
1. Uzmērīšana veikta 2016. gada 19.maijā.
 2. LKS-92 TM koordinātu sistēma, mēroga koeficients 0.999601.
 3. **Latvijas normālo augstumu sistēma (LAS-2000,5).**
 4. Uzmērīšanā izmantota Jūrmalas pils. pol. sab. punkti.
 5. Nekustamā īpašuma kadastra kartes dati uz 27.05.2016. Dati iegūti portāla www.kadastrs.lv (datne287105.edoc). Saskaņā ar VZD sniegto informāciju zemes vienību robežas ir attēlotas atbilstoši zemes kadastrālās uzmērīšanas un vietējā ģeodēziskā tīkla precizitātei un var nesakrist ar situāciju plānā.
 6. Objekta platība - 0.29ha.
 7. Topogrāfiskie apzīmējumi ir attēloti atbilstoši Ministru kabineta noteikumu Nr.281 1.pielikumam.
 8. Ielu sarkanās līnijas un aizsargjoslas noteiktas atbilstoši Jūrmalas pilsētas domes 2012. gada 11. oktobra saistošajiem noteikumiem Nr.42

			Pasūtījuma nosaukums: Kaugurciema iela 20;20A		
reģ.nr.40103479066 siatopoplus@gmail.com TEL. 29127107 sertificēts mērnīeks Ģirts Zariņš (sertBC Nr.35)			Administratīvā teritorija: Jūrmalas pils.		
vadītājs Ģ.Zariņš 19.05.2016.			Pasūtītājs: Īpašnieks		
sertificēts mērnīeks Ģ.Zariņš 19.05.2016.			Objekta ID TP-16-011		
mērnīeka palīgs I.Kaļinauskis 19.05.2016.			Lapas 1		
planšete 4222-31-42.2; 4222-31-42.4			Mērogs 1:500 Lapa 1		

APZĪMĒJUMI	NOSAUKUMS
	Detālplānojuma teritorijas robeža
	Zemesgabala robeža
13000091202	Kadastra numurs
	KAUGURCIEMS 20 1516kv.m.
	Jauktā dzīvojamās apbūves teritorija
	Sarkanās līnijas

AIZSARGJOSLAS		
apzīmējums	nosaukums	kods
	Baltijas jūras un Rīgas jūras līča krasta kāpu vides un dabas resursu aizsardzības aizsargjoslas teritorija	7311010100
	Baltijas jūras un Rīgas jūras līča ierobežotas saimnieciskās darbības joslas teritorija	7311010300
	Vietējās nozīmes pilsētubūvniecības pieminekļa teritorija un objekti	7314010603
	Vides un dabas resursu ķīmiskās aizsargjoslas teritorija ap pazemes ūdens ņemšanas vietu	7311090900
	Ekspluatācijas aizsargjoslas teritorija ap elektrisko tīklu gaisvadu līniju pilsētās un ciemos ar nominālo spriegumu līdz 20 kilovoltiem	7312050601
	Ekspluatācijas aizsargjoslas teritorija gar drenām un atklātiem grāvjiem	7312010400

TERITORIJAS NOVIETOJUMS KVARTĀLĀ



DETĀLPLĀNOJUMA zemesgabaliem KAUGURCIEMS 20 (kadastra apz. 13000191810) un KAUGURCIEMS 20A (kadastra apz. 13000191819), JŪRMALĀ			reģ.nr.40103480281 tālr. +37126439223 iveta.puuke@gmail.com		
Pasūtītājs: R.Kangere J.Kangers			Pasūtījuma līguma Nr. 06-08/2016		
vadītāja I.Pūķe arhitekta I.Pabērza			Lapas nosaukums TERITORIJAS PAŠREIZĒJĀ IZMANTOŠANA		
2016. 2016.			Mērogs M 1:500		
			Lapa 1		
			Lapu skaits 3		
			Jūrmala, 2016.gads		