Izpildvaras struktūra
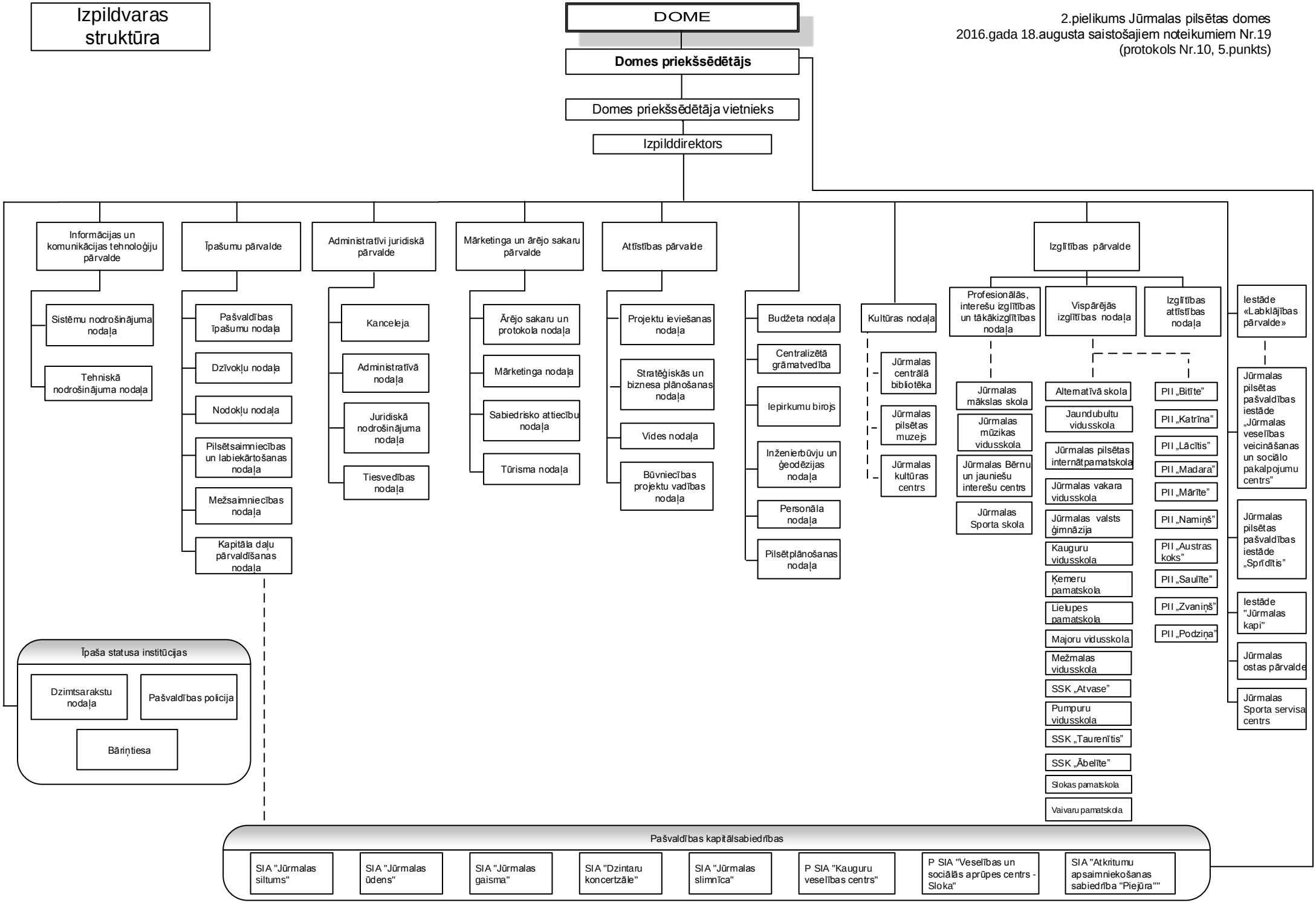
2.pielikums Jūrmalas pilsētas domes
2016.gada 18.augusta saistošajiem noteikumiem Nr.19
(protokols Nr.10, 5.punkts)