

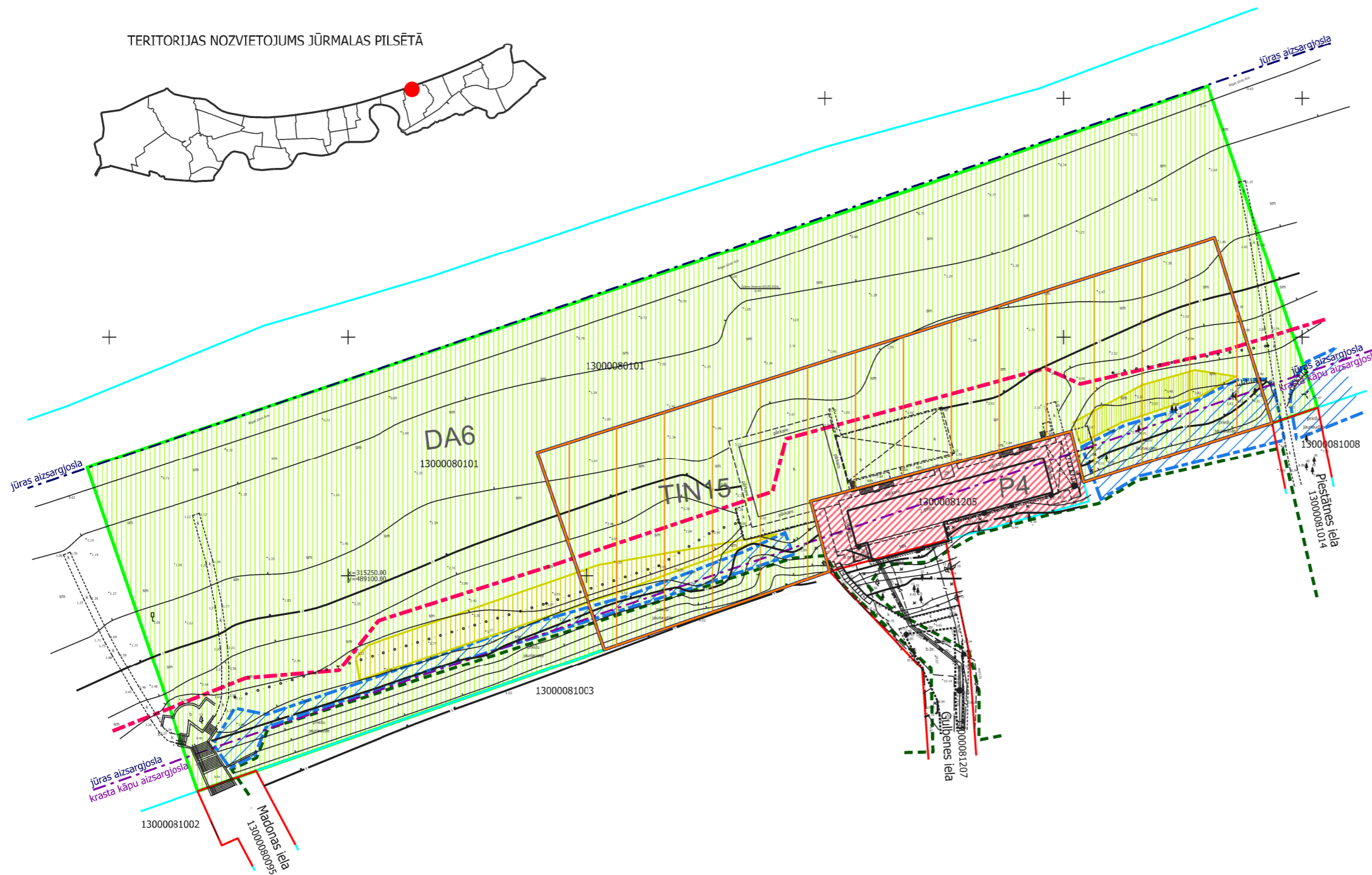

TERITORIJAS PAŠREIZĒJĀ IZMANTOŠANA

TERITORIJAS NOZVIETOJUMS JŪRMALAS PILSĒTĀ

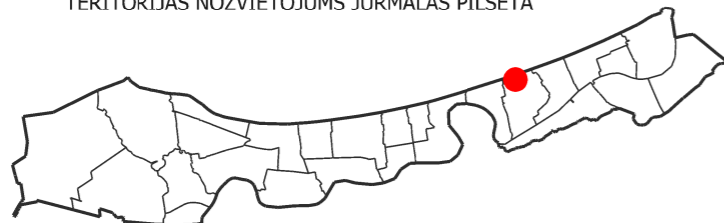

	Detālplānojuma robeža
	Detailizējamās teritorijas robeža
	Zemesgabala robežas
13000080101	Kadastra apzīmējums
	Dabas un apstādījumu teritorija (DA6)
	Publiskas apbūves teritorija (P4)
	Teritorija ar īpašiem noteikumiem - Pludmales apkalpes teritorija (TIN15)
	Sarkanās līnijas
DA6	Funkcionālās zonas indekss
	Embrionālās kāpas saskaņā ar Jūrmalas pilsētas domes AP Vides nodalās tehniskajiem noteikumiem
	Priekškāpas saskaņā ar Jūrmalas pilsētas domes AP Vides nodalās tehniskajiem noteikumiem
	Stiprai erozijai pakļautās pludmales zonas saskaņā ar Jūrmalas pilsētas domes AP Vides nodalās tehniskajiem noteikumiem
	Mežainas piejūras kāpas saskaņā ar Jūrmalas pilsētas domes AP Vides nodalās tehniskajiem noteikumiem

AIZSARGJOSLAS UN APGRŪTINĀJUMI

73110010100 (visa teritorija)	Baltijas jūras un Rīgas jūras līča krasta kāpu vides un dabas resursu aizsardzības aizsargjoslas teritorija
73110010200 (visa teritorija)	Baltijas jūras un Rīgas jūras līča jūras vides un dabas resursu aizsardzības aizsargjoslas (pludmales) teritorija
7311010300 (visa teritorija)	Baltijas jūras un Rīgas jūras līča ierobežotas saimnieciskās darbības joslas teritorija
7314020201 (visa teritorija)	Individuāli noteikta vides un dabas resursu aizsargjoslas (aizsardzības zonas) teritorija ap valsts vai vietējās nozīmes kultūras pieminekli
7311050100 (visa teritorija)	Tauvas joslas teritorija gar jūras piekrasti

- PIEZĪMES:
- LKS-92 koordinātu sistēma, mēroga koeficients 0.999605
 - Latvijas normālo augstumu sistēma(LAS-2000,5)
 - Uzmērīšana veikta 2017. gada 19.oktobrī.
Topogrāfiskā plāna platība - 2,5 ha.
 - Inženiertehniskās komunikācijas daļēji apsektas dabā un salīdzinātas apkalpojošajās organizācijās.
 - Kadastra informācija atbilst VZD kadastra kartei.
.edoc 01.09.2016.
 - Uzmērīšanā izmantoti Jūrmalas Būvvaldes izsniegtie darba centri:
Nr.4555 x=315167.275 y=489228.141 H=3.350
Nr.4455 x=315125.926 y=489245.431 H=3.720
 - Ielu sarkanās līnijas un aizsargjoslas noteiktas atbilstoši Jūrmalas pilsētas domes 2012. gada 11. oktobra saistošajiem



SIA GEO Jūrmala, Reģ. Nr.40103578894, Sļokas iela 69, Jūrmala, LV-2015
Biroja adrese: Sļokas iela 69, Jūrmala, LV-2015, tel.26423358, e-pasts ats5b77@gmail.com

valdes loceklis	A.Baumanis	19.10.2017.
Sertificēta persona Atis Baumanis, Nr.AC000000014		
mērnīeks	A.Baumanis	19.10.2017.
palīgs	M.Brinkmanis	19.10.2017.

Pasūtītājs: Jūrmala, Gulbenes iela 1A	
Plānšētas Nr. 4222-43-15.1-130000	
Pasūtītāja reģistrācijas Nr.-TP Pasūtītājs: SIA LIGHTHOUSE JŪRMALA	
Topogrāfiskais plāns	Lapas 2
Mērogs 1:500	Lapa 2

Detālplānojums zemesgabala Jūrmalā ar kadastra apzīmējumu 13000080101 daļai - pludmales nogabalam no Piestātnes ielas līdz Madonas ielai

Pasūtītājs	SIA "LIGHT HOUSE JŪRMALA"	
Vadītāja	I.Pūķe	2017.
Arhitekta	I.Pabērza	2017.
Plānotāja	L.Lankovska	2017.

TERITORIJAS PAŠREIZĒJĀ IZMANTOŠANA

reg.nr.40103480281
tāl. +37126439223
e_pasts: iveta.puuke@gmail.com

SIA 8. Darbnīca

Līgums Nr.14-08/2017

Mērogs	Lapa	Lapu skaits
M 1:1000	1	3

JŪRMALA, 2017.gads