

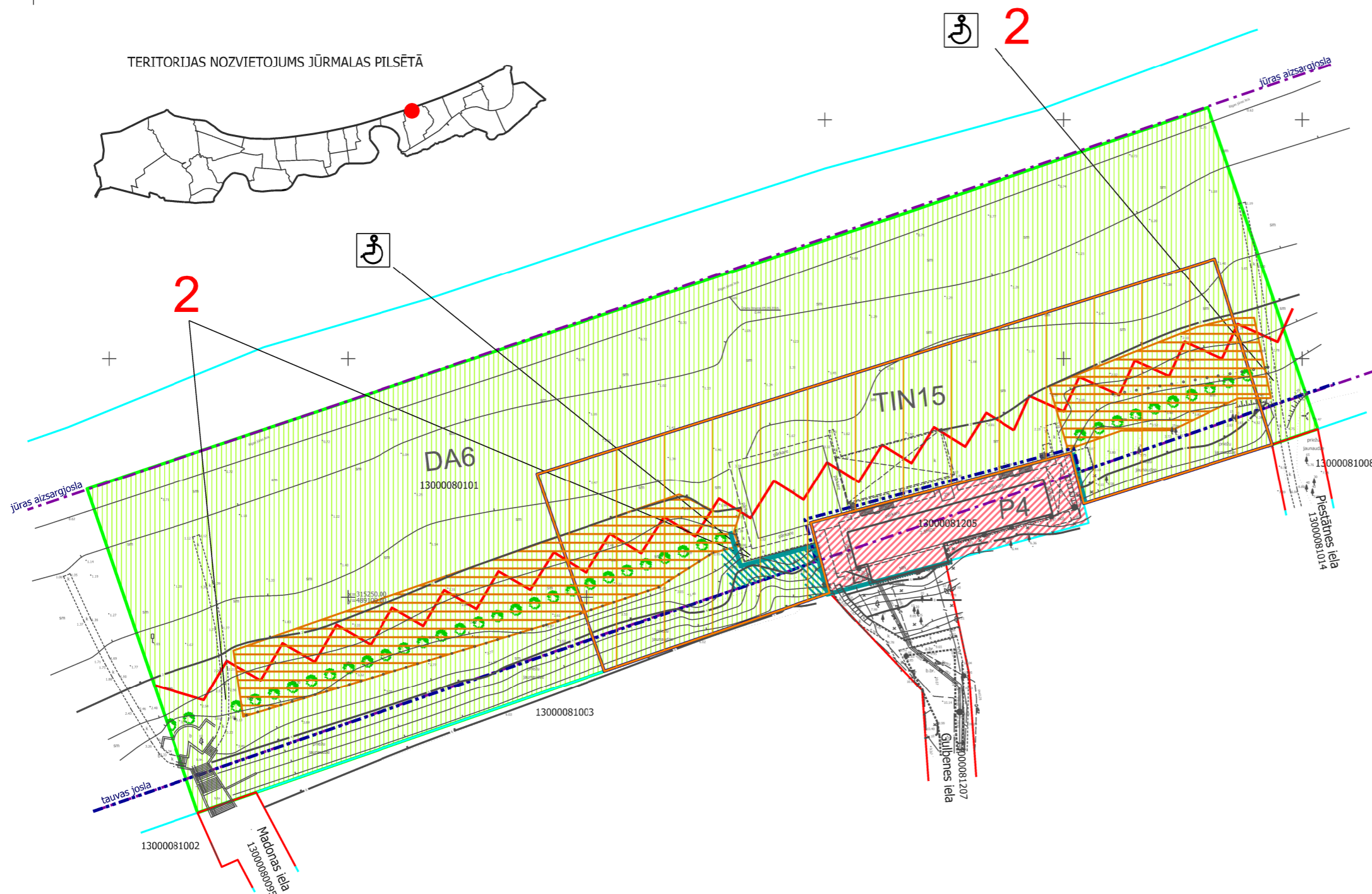

TERITORIJAS PLĀNOTĀ (ATĻAUTĀ) IZMANTOŠANA

TERITORIJAS NOZVIETOJUMS JŪRMALAS PILSĒTĀ



	Detālpļānojuma robeža
	Detalizējamās teritorijas robeža (risinājumus sk. Grafiskā daļa karte Nr.3)
	Zemesgabala robežas
13000080101	Kadastra apzīmējums
	Dabas un apstādījumu teritorija (DA6)
	Publiskas apbūves teritorija (P4)
	Teritorija ar īpašiem noteikumiem - Pludmales apkalpes teritorija (TIN15)
	Sarkanās līnijas
DA6	Funkcionālās zonas indekss
	Jūras aizsargjosla
	Tauvas josla
	Dabai draudzīga ("zaļie risinājumi") kāpu stiprinājumu zona
	Nostiprinājums ar inženiertehniskiem risinājumiem
	Nostiprinājums ar stādījumiem
	Krasta erozijas kritiskās zonas
2	Gājēju labiekārtota izeja uz pludmali (šķēršprofilu 2 sk. Paskaidrojuma raksts)
	Izeja uz pludmali cilvēkiem ar kustības traucējumiem

PIEZĪMES:
1. Kāpu zonas nostiprinājuma risinājumus sk. Paskaidrojuma raksts

AIZSARGJOSLAS UN APGRŪTINĀJUMI

73110010100 (visa teritorija)	Baltijas jūras un Rīgas jūras līča krasta kāpu vides un dabas resursu aizsardzības aizsargjoslas teritorija
73110010200 (visa teritorija)	Baltijas jūras un Rīgas jūras līča jūras vides un dabas resursu aizsardzības aizsargjoslas (pludmales) teritorija
7311010300 (visa teritorija)	Baltijas jūras un Rīgas jūras līča ierobežotas saimnieciskās darbības joslas teritorija
7314020201 (visa teritorija)	Individuāli noteikta vides un dabas resursu aizsargjoslas (aizsardzības zonas) teritorija ap valsts vai vietējās nozīmes kultūras pieminekli
7311050100	Tauvas joslas teritorija gar jūras piekrasti

- PIEZĪMES:
- LKS-92 koordinātu sistēma, mēroga koeficients 0.999605
 - Latvijas normālo augstumu sistēma(LAS-2000,5)
 - Uzmērīšana veikta 2017. gada 19.oktobrī.
Topogrāfiskā plāna platība - 2.5 ha.
 - Inženiertehniskās komunikācijas daļēji apsektas dabā un salīdzinātas apkalpojošajās organizācijās.
 - Kadastra informācija atbilst VZD kadastra kartei.
edoc 01.09.2016.
 - Uzmērīšanā izmantoti Jūrmalas Būvvaldes izsniegtie darba centri:
Nr.4555 x=315167.275 y=489228.141 H=3.350
Nr.4455 x=315125.926 y=489245.431 H=3.720
 - Ielu sarkanās līnijas un aizsargjoslas noteiktas atbilstoši Jūrmalas pilsētas domes 2012. gada 11. oktobra saistošajiem

GEO JŪRMALA
SIA GEO Jūrmala, Reģ. Nr.40103578894, Sikas iela 69, Jūrmala, LV-2015
Biroja adrese: Sikas iela 69, Jūrmala, LV-2015, tel.26423358, e-pasts atsib77@gmail.com

valdes loceklis	A.Baumanis	19.10.2017.
Sertificēta persona Atis Baumanis, Nr.AC000000014		
mērnīks	A.Baumanis	19.10.2017.
palīgs	M.Brinkmanis	19.10.2017.

Pasūtījums: Jūrmala, Gulbenes iela 1A
Planšetes Nr. 4222-43-15.1-130000
Pasūtījuma reģistrācijas Nr.-TP
Pasūtītājs: SIA LIGHTHOUSE JŪRMALA
Topogrāfiskais plāns
Mērogs 1:500

Detālpļānojums zemesgabala Jūrmalā ar kadastra apzīmējumu 13000080101 daļai - pludmales nogabalam no Piestātnes ielas līdz Madonas ielai			SIA 8 Darbnīca reģ.nr.40103480281 tāl. +37126439223 e_pasts: iveta.puuke@gmail.com		
Pasūtītājs	SIA "LIGHT HOUSE JŪRMALA"	Līgums Nr.14-08/2017			
Vadītāja	I.Pūķe	2018.	Mērogs	Lapa	Lapu skaits
Arhitekta	I.Pabērza	2018.	M 1:1000	2	3
Plānotāja	L.Lankovska	2018.	JŪRMALA, 2018.gads		