



**SENWALDS**  
SERTIFICĒTA VĒRTĒŠANA



**TRANSPORTLĪDZEKĻA MERCEDES BENZ 917  
VRN: GG1587 VIN: WDB6760411K196284  
NOVĒRTĒJUMS**

Rīga  
2020



**ŠĒNVALDS** | Vērtēšana & tehniskais audīts  
Tālrunis: 26 222 575  
E-pasts: [birojs@senwalds.com](mailto:birojs@senwalds.com)  
[www.senwalds.com](http://www.senwalds.com)

**SIA "Šēnvaldi"**  
Reģistrācijas Nr: 40203193326  
Juridiskā adrese: "Ļaudaviņas", Laveri,  
Carnikavas nov., LV-2163

Banka: A/S "SEB"  
SWIFT: UNLALV2X  
Konts: LV89UNLA0055001039889



**TRANSPORTLĪDZEKĻA NOVĒRTĒŠANAS AKTS NR. TL/2020-134**

Rīgā

11.05.2020.

**Pasūtītājs:** Jūrmalas pilsētas pašvaldības iestāde  
"Jūrmalas kapi"  
**Reģ. Nr.:** 90010691331  
**Adrese:** Eduarda Veidenbauma iela 1, Jūrmala,  
LV-2011

**Izpildītājs:** SIA "Šēnvaldi"  
**Reģ. Nr.:** 40203193326  
**Adrese:** "Ļaudaviņas", Laveri, Carnikavas  
novads, LV-2163

**Vērtēšanas mērķis: Transportlīdzekļa tirgus un piespiedu pārdošanas vērtības noteikšana, iespējamai realizācijai izsolē.**

Transportlīdzekļa novērtējums veikts pamatojoties uz tirgus vērtības analīzi, transportlīdzekļa likviditāti uz novērtēšanas brīdi un reālo tirgus situāciju Eiropas Savienībā. Apsekošanas brīdī tiek novērtēts transportlīdzekļa tehniskais stāvoklis un vizuālie defekti. Vērtējot pieņemts, ka nav īpašu apstākļu, kas pazemina transportlīdzekļa vērtību un varētu tikt atklāti ar speciālām inženiertehniskās izpētes metodēm.

**VĒRTĒJAMĀIS OBJEKTS**

**Pamatdati:**

**Modelis, marka:** MERCEDES BENZ 917  
**Īpašnieks:** Jūrmalas pilsētas  
pašvaldības iestāde  
"Jūrmalas kapi"  
**Valsts reģ.Nr.** GG1587  
**Izlaiduma gads:** 1996  
**Degvielas veids, tilpums:** Dīzeļdegviela, 5958 cm<sup>3</sup>  
**Šasijas Nr.:** WDB6760411K196284  
**Nobraukums:** 259 612 km  
**Nākošā TA:** 14.07.2020  
**Krāsa:** Zaļa  
**Reģ.apliecības Nr.:** AF1833326

**Aprīkojums un komplektācija:**

<input type="checkbox"/>	El. paceļami logi	<input type="checkbox"/>	Pilnpiedziņa
<input type="checkbox"/>	El. regulējami sēdekļi	<input checked="" type="checkbox"/>	Bākugunis
<input type="checkbox"/>	Apsildāmi spoguļi	<input type="checkbox"/>	Koka apdare
<input type="checkbox"/>	El. regulējami spoguļi	<input type="checkbox"/>	Ādas apdare
<input type="checkbox"/>	Apsildāmi sēdekļi	<input type="checkbox"/>	Info sistēma
<input type="checkbox"/>	Sporta sēdekļi	<input checked="" type="checkbox"/>	Tahogrāfs
<input type="checkbox"/>	Klimatkontrolē	<input type="checkbox"/>	Jumta siļedes
<input type="checkbox"/>	Kruizkontrolē	<input checked="" type="checkbox"/>	Sakabes āķis
<input type="checkbox"/>	Kondicionieris	<input type="checkbox"/>	Tonēti stikli
<input type="checkbox"/>	Xenon gaismas	<input type="checkbox"/>	Autonom. apsilde
<input type="checkbox"/>	M A M ātrumkārbā	<input type="checkbox"/>	ABS
<input checked="" type="checkbox"/>	Stereo iekārta	<input type="checkbox"/>	AirBag
<input type="checkbox"/>	CD	<input type="checkbox"/>	Lūka
<input type="checkbox"/>	Signalizācija	<input type="checkbox"/>	El. lūka
<input type="checkbox"/>	Imobilizērs	<input type="checkbox"/>	Viegļmetāla diski
<input type="checkbox"/>	Marķējums	<input type="checkbox"/>	Ādas salons
<input type="checkbox"/>	Centrālā atslēga	<input type="checkbox"/>	Miglas lukturi
<input checked="" type="checkbox"/>	Stūres pastiprinātājs	<input type="checkbox"/>	Pusādas salons
<input type="checkbox"/>	Multi stūre	<input type="checkbox"/>	Parktronic
<input checked="" type="checkbox"/>	Hidraulikas sist.	<input checked="" type="checkbox"/>	Manipulators
<input type="checkbox"/>	Ir 2 Atslēgas	<input type="checkbox"/>	Nav Pults

**SLĒDZIENS**

Transportlīdzeklis (turpmāk tekstā – t/l) ir apmierinošā tehniskā un vizuālā stāvoklī. Skrapējumi, korozija un iespaidumi pa visu t/l perimetru. Salons un kravas telpa ar vidēja nolietojuma pazīmēm. T/l veikta ikgadējā TA. T/l nepieciešama AKB maiņa. Kopējais t/l tehniskais un vizuālais stāvoklis ir atbilstošs ekspluatācijas ilgumam un režīmam. T/l ir iespējami slēpti defekti, kurus ir iespējams konstatēt tikai pēc pilnas a/m diagnostikas. Ņemot vērā transportlīdzekļa vizuālo apskati, minētos defektus, kā arī iespējamās remonta izmaksas un reālo tehnisko stāvokli, mūsu viedoklis ir sekojošs:

**Aprēķinātā tirgus vērtība:**

**4 960.00 EUR** (Četri tūkstoši deviņi simti sešdesmit eiro, 00 centi), bez PVN 21%  
(6 001.60 EUR (Seši tūkstoši viens eiro, 60 centi), t.sk. PVN 21%)

**Aprēķinātā piespiedu pārdošanas (ātrās realizācijas) vērtība:**

**3 720.00 EUR** (Trīs tūkstoši septiņi simti divdesmit eiro, 00 centi), bez PVN 21%  
(4 501.20 EUR (Četri tūkstoši pieci simti viens eiro, 20 centi), t.sk. PVN 21%)

Vērtējums derīgs 180 dienas.

Novērtēšanas akts izsniegts pasūtītājam 1 eksemplārā, otrs eksemplārs tiek uzglabāts SIA "Šēnvaldi" arhīvā. Vērtējums ir sagatavots uz 9 lapām un pielikumiem. Novērtēšanas akts nav paredzēts nodošanai personām, kuras nav saistītas ar novērtējamo īpašumu un/vai bez vērtētāja rakstiskas piekrišanas.

SIA "Šēnvaldi"  
Prokūrists

SIA "Šēnvaldi"  
Sauszemes transportlīdzekļu tehniskais eksperts  
(ETEA sertifikāts Nr. TL1/A)

Rihards Pastars

Dainis Pastars

**Šis vērtējums ir elektroniski parakstīts ar drošu elektronisko parakstu, kas satur laika zīmogu.**

## VIZUĀLĀS APSEKOŠANAS FOTOATTĒLI



Attēls Nr. 1



Attēls Nr. 2

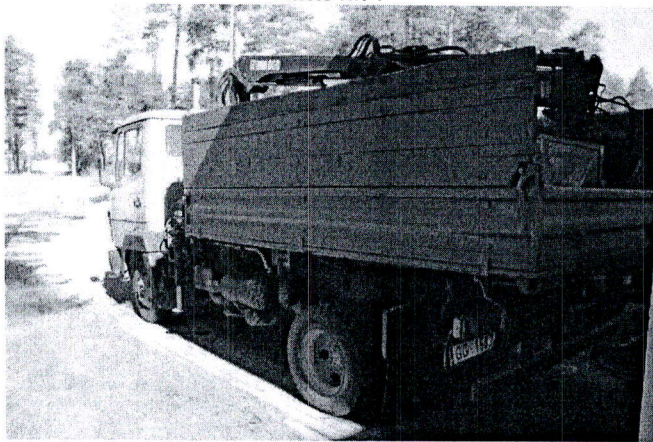

Attēls Nr. 3

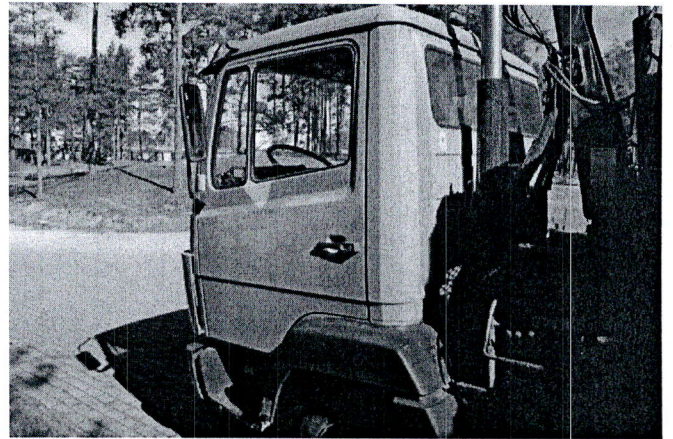

Attēls Nr. 4

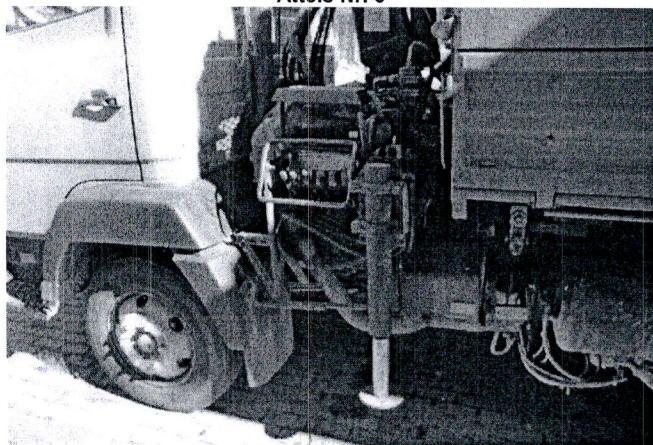

Attēls Nr. 5

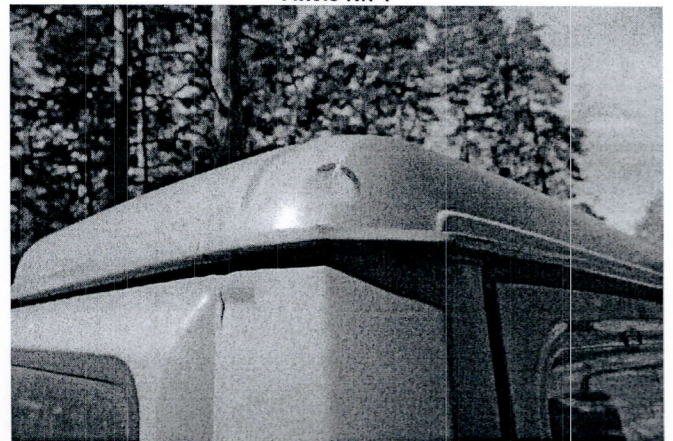

Attēls Nr. 6

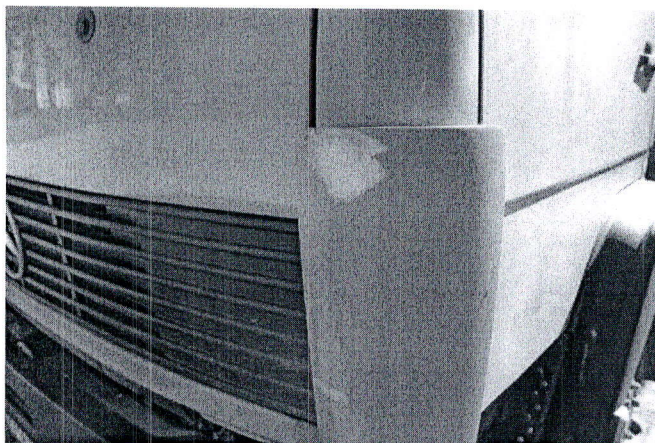

Attēls Nr. 7

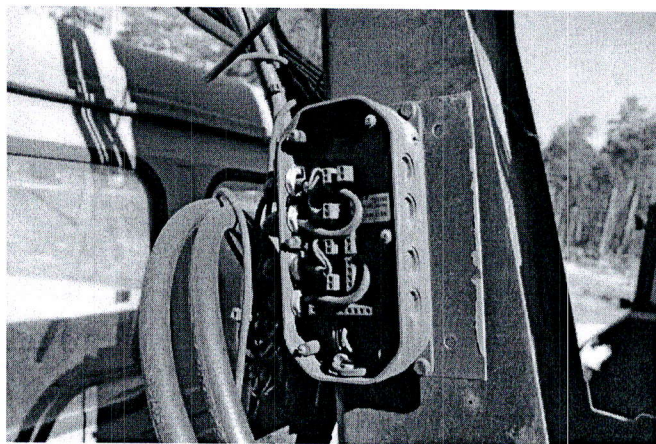

Attēls Nr. 8

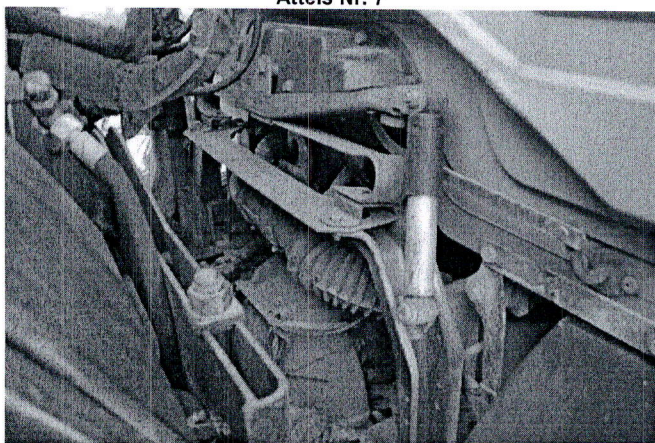

Attēls Nr. 9

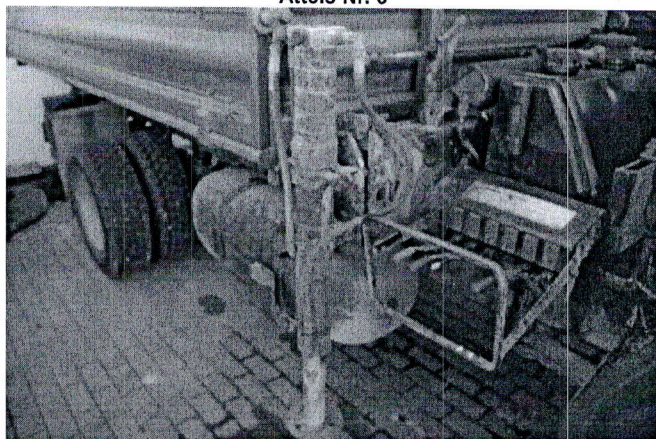

Attēls Nr. 10



Attēls Nr. 11

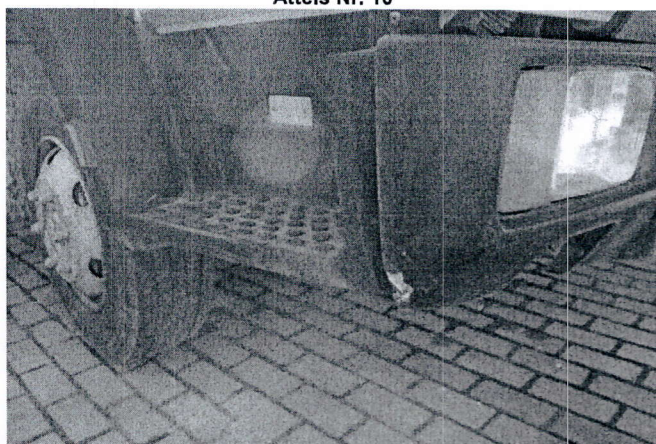

Attēls Nr. 12

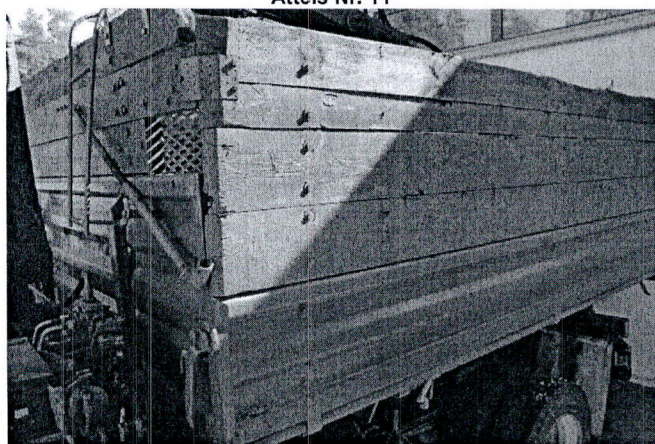

Attēls Nr. 13

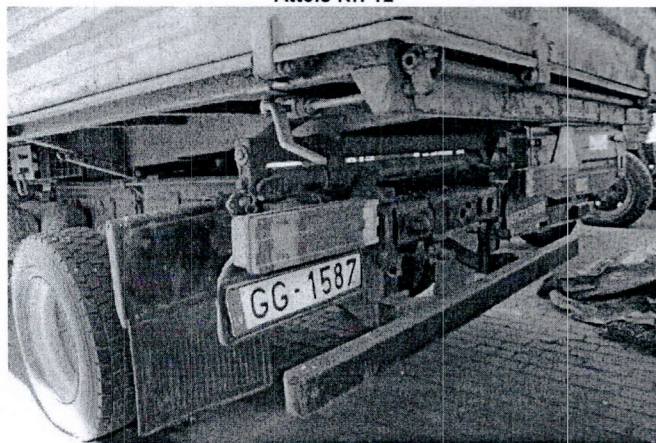

Attēls Nr. 14

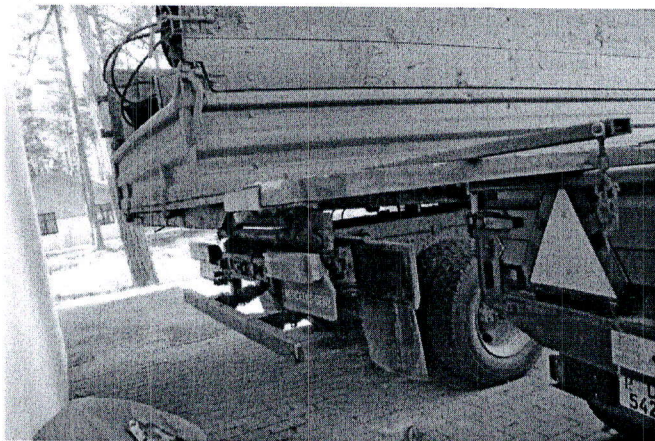

Attēls Nr. 15

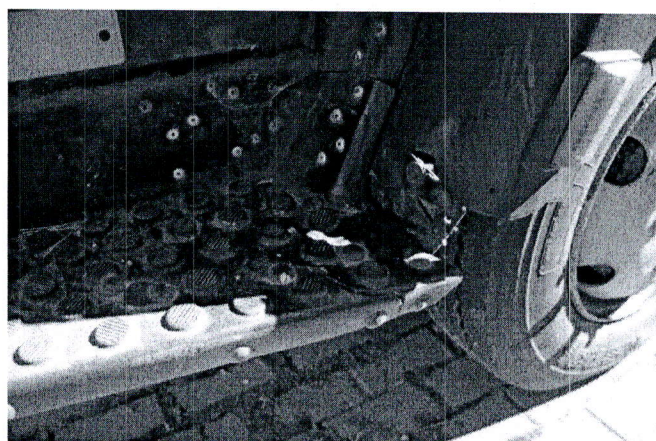

Attēls Nr. 16

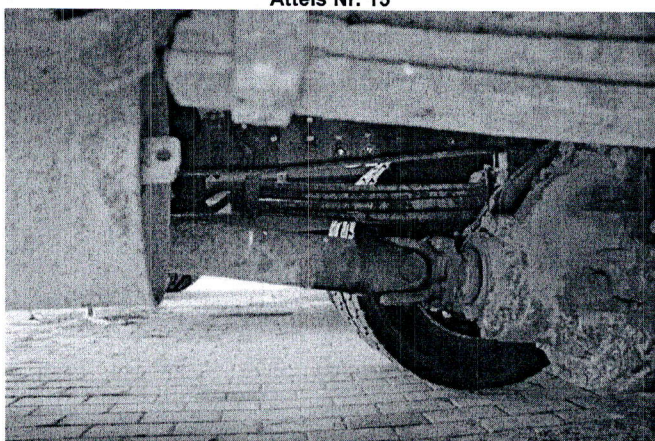

Attēls Nr. 17

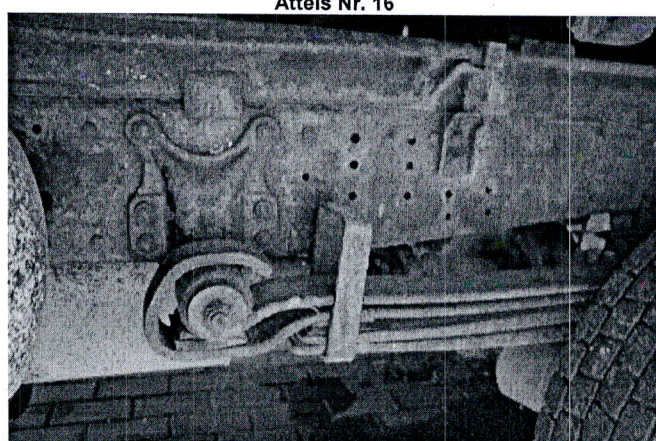

Attēls Nr. 18

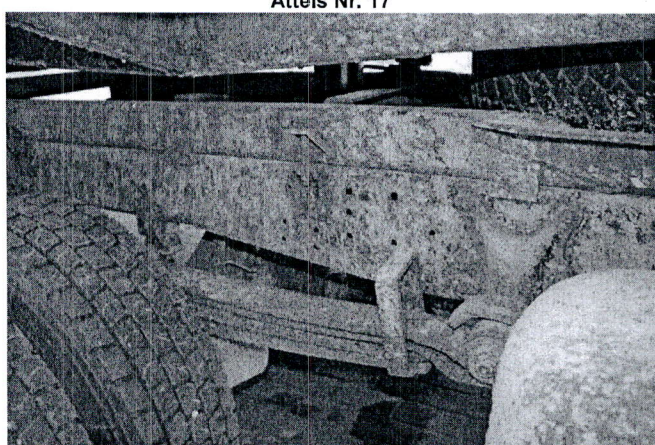

Attēls Nr. 19



Attēls Nr. 20

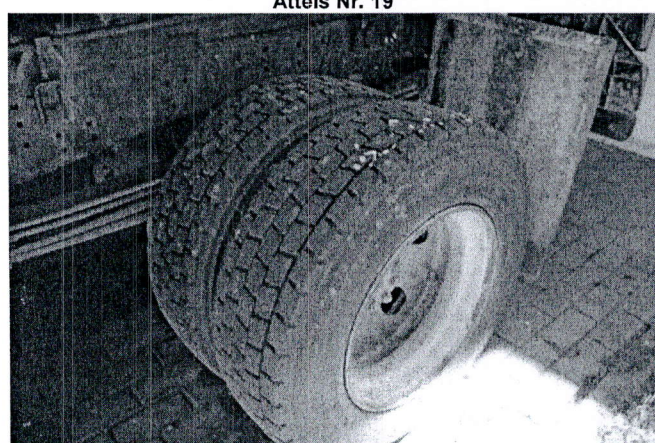

Attēls Nr. 21

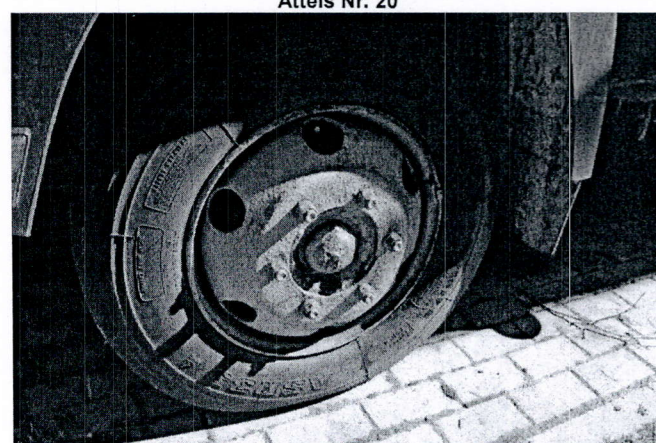

Attēls Nr.22

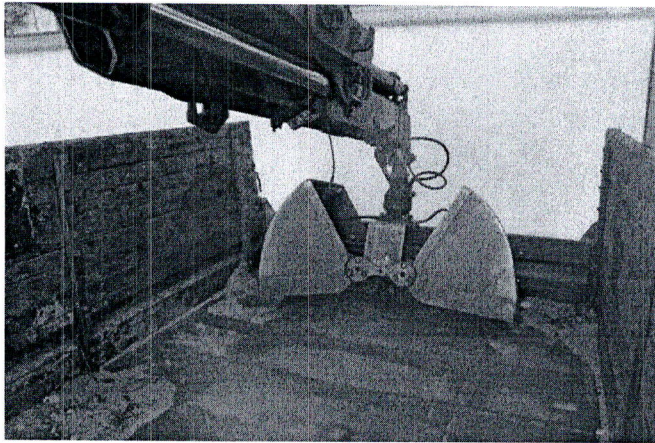

Attēls Nr. 23

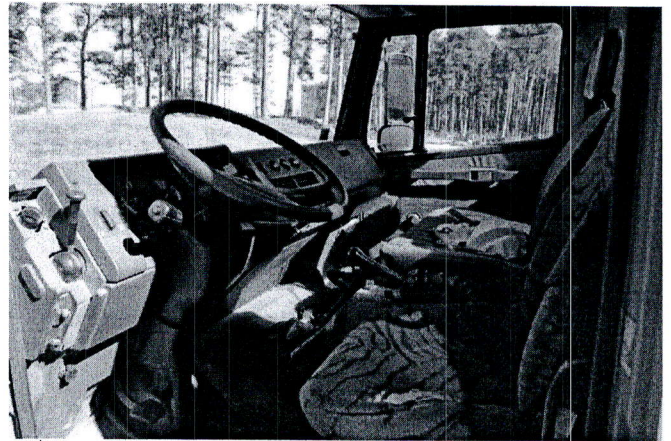

Attēls Nr. 24

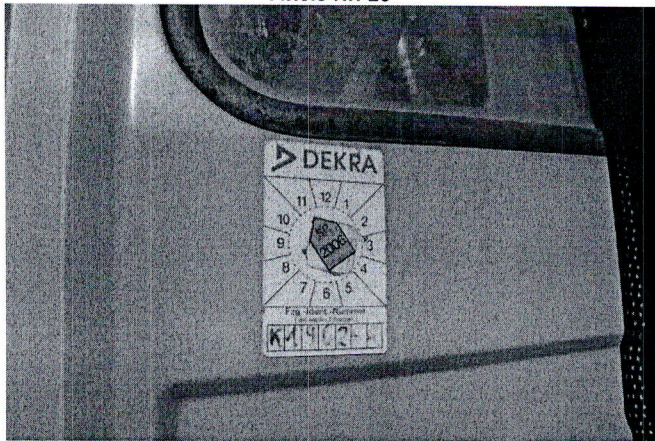

Attēls Nr. 25

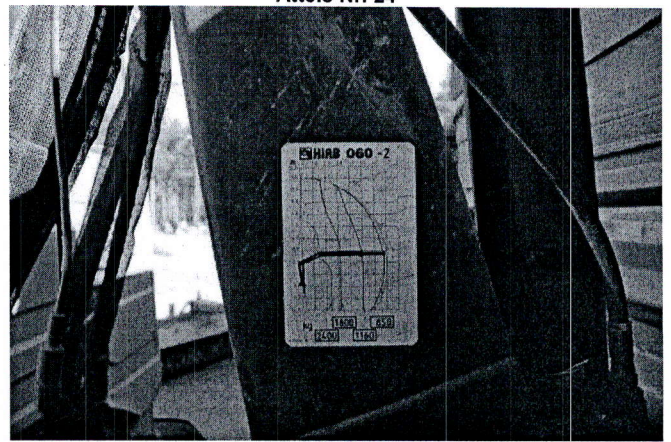

Attēls Nr. 26

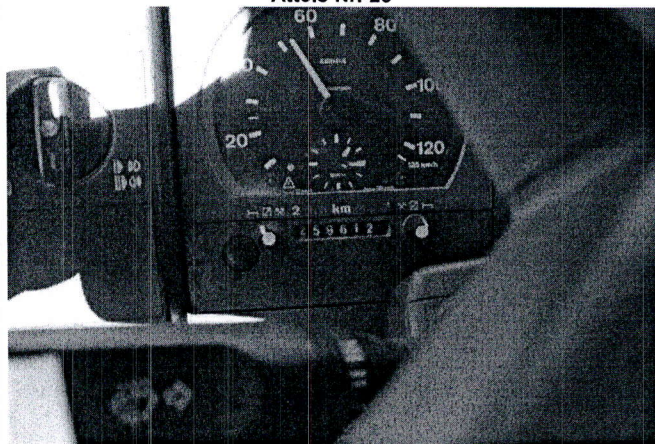

Attēls Nr. 27

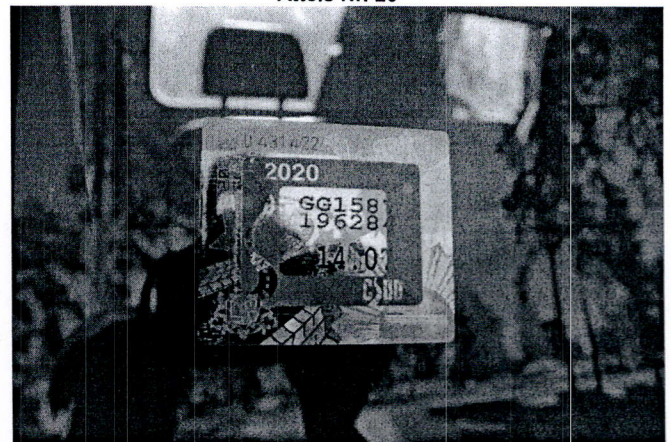

Attēls Nr. 28

# TRANSPORTLĪDZEKĻA REĢISTRĀCIJAS APLIECĪBAS ATTĒLI / KOPIJAS

**TRANSPORTLĪDZEKĻA REĢISTRĀCIJAS APLIECĪBA**

A	Reģistrācijas numurs	GG1587
H	Derīgā līdz	2015.12.31
M	Marke	MERCEDES BENZ
DB	Modelis	917
E	VN	WDB616041K196284
C11	SAIMNIECĪBAS VEIDŠARHĪVA REĢISTRĀCIJAS TERITORIJAS NĀVI	
	C12	
	C13	EDUARDA VEIDENBAUMI IELA JŪRMALA
C21	MERCEDES BENZ C126 250 CDI 163 kW (220 HP) 4800	
	C22	JŪRMALA NĀVI

**AF 1833326** **LV**

**AF 1833326**

**TRANSPORTLĪDZEKĻA REĢISTRĀCIJAS APLIECĪBA**

1833326

P1	Maximālā ātrums	185
P2	Maximālā jauda	125
P3	Degviela	Dīzeļdegviela
R	Kriese	1416
S1	Sēdvietas	3
S2	Stāvvietas	
(V)	Veids	Trāvas pārvadātājs
(Z)	Piezīmes	

**EIROPAS KOPIENA**

Šīs apliecības izstrādāšana ir atbilstoši Eiropas Savienības noteikumiem. Šīs apliecības izstrādāšana ir atbilstoši Eiropas Savienības noteikumiem. Šīs apliecības izstrādāšana ir atbilstoši Eiropas Savienības noteikumiem.

## NEATKARĪBAS APLIECINĀJUMS

Apliecinām, ka pamatojoties uz mūsu zināšanām un vislabāko pārlicību:

- saņemtā informācija ir atspoguļota patiesi un pareizi;
- faktu konstatācija, ko satur šī atskaite, ir patiesa un pareiza;
- analīze un secinājumi ir limitēti tikai ar atskaites pieņēmumiem un ierobežojošiem faktoriem, kas ir izklāstīti atskaitē;
- secinājumi pamatojas uz faktu objektīvu analīzi un starptautisko tirgus izpētes metodiku;
- ir veikta kustamās mantas apsekošana dabā;
- SIA "Šēnvaldi" nav īpašas, patreizējas vai perspektīvas intereses par apsekojamo kustamo mantu, kā arī nav personīgas intereses vai aizspriedumu attiecībā uz tām pusēm, kuras šeit ir iesaistītas;
- SIA "Šēnvaldi" darba apmaksa nav atkarīga no iepriekš noteikta slēdziena paziņošanas, vai arī slēdziena virzīšanas tā, lai tā nāktu par labu klientam, nonākšanas pie iepriekš izvirzīta rezultāta;
- SIA "Šēnvaldi" darba apmaksa nav atkarīga no iepriekš noteiktās kustamās mantas iespējamās realizācijas vērtības.

SIA "Šēnvaldi"  
Sauszemes transportlīdzekļu  
tehniskais eksperts

D.Pastars

**Šis vērtējums ir elektroniski parakstīts ar drošu elektronisko parakstu, kas satur laika zīmoņu.**



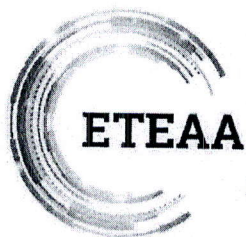

ETEAA

BIEDRĪBA "EIROPAS TEHNISKO EKSPERTU ASOCIĀCIJA"  
VRN: 40008266958, Rūjienas iela 7-7, Rīga, Latvija, tālr. 29616303 www.eteaa.agency

## SERTIFIKĀTS NR. ETEA-TL1/A

EIROPAS TEHNISKO EKSPERTU ASOCIĀCIJAS SERTIFICĒŠANAS KOMISIJA  
IZVĒRTĒJOT PROFESIONĀLO PIEREDZI UN IZGLĪTĪBU, IR KONSTATĒJUSI,

### DAINIS PASTARS

PERSONAS KODS [REDACTED]

ir kompetents veikt atzinumus par tehnisko stāvokli, atbilstību un vērtību  
nereglamentētā jomā par sekojošiem objektiem:

- **Sauszemes transportlīdzekļi un to aprīkojums;**
- **Specializētā tehnika un tās aprīkojums.**

Eksperta darbība no: 1996. gada 16. decembra

Sertifikāts piešķirts: 2019. gada 07. oktobrī

Sertifikāts derīgs līdz: 2021. gada 07. oktobrim

BIEDRĪBA "EIROPAS TEHNISKO EKSPERTU ASOCIĀCIJA"  
Sertificēšanas komisijas vadītājs





## Latvijā reģistrēto transportlīdzekļu pēdējās tehniskās apskates rezultāti

### Tehniskie dati

Pārbaudes veids:	Pamatpārbaude
Reģistrācijas statuss:	Uzskaitē
Marka, modelis:	MERCEDES BENZ 917
Reģistrācijas numurs:	GG1587
Nākamās apskates datums:	14.07.2020
Nobraukums:	259360
Novērtējums:	1 - Ar pieļaujamiem defektiem
CO2:	Nav informācijas
Degvielas veids:	Dīzeļdegviela
Motora maksimālā jauda (kW):	125
Motora tilpums (cm3):	5958
Pilna masa (kg):	9200
Pašmasa (kg):	5470
Piezīmes:	8.2.2.2.-konstrukcija

### Detalizētais vērtējums

Kods	Novērtējums	Trūkumi vai bojājumi
6.1.1.	1	Virspusēja rāmja vai nesošā elementa korozija.
3.2.	1	Redzamību vai izturību būtiski neietekmējoši stiklojuma bojājumi.

### Bremžu vērtējums

Ass	Kreisais	Labais	Bremžu tips
1	9.99	8.47	D
2	8.36	8.71	D
2	8.02	8.24	S

D - Darba bremzes; S - Stāvbremzes

## Nobraukuma vēsture



Datums	Odometrs	Nobraukums
12.07.2019	259360	5166
12.07.2018	254194	6136
12.07.2017	248058	9150
13.07.2016	238908	1139
14.06.2016	237769	9483
15.06.2015	228286	10304
16.06.2014	217982	12696
12.06.2013	205286	9481
04.06.2012	195805	984
10.05.2012	194821	10098
05.05.2011	184723	9343
06.05.2010	175380	1344
07.04.2010	174036	6689
31.03.2009	167347	6172
29.02.2008	161175	517
08.02.2008	160658	7523
18.12.2006	153135	153135

## Transportlīdzekļa ekspluatācijas nodoklis



156,00 EUR	- uz gadu (pilnā apmērā)
65,00 EUR	- noņemšanai no uzskaites
104,00 EUR	- līdz gada beigām, ja nodoklis par esošo mēnesi nav samaksāts
91,00 EUR	- līdz gada beigām, ja nodoklis par esošo mēnesi ir samaksāts

Informācija sagatavota elektroniski 11.05.2020 16:59:09 no CSDD transportlīdzekļu un to vadītāju valsts nozīmes reģistra.