

SIA "OLIVIA"		Pasūtītājs: Jūrmalas pilsēta,	
Jasmiņu iela 20A, Jūrmala, reģ. Nr. 000365106		Aspazijas iela 2	
Tālr. 29232907		Planšetis Nr. 4222-33-52.2-130000	
Projektdirektors	U. Gau	15.10.2019	Lapas 1
Ģeodēzists	Ē. Ādminis	15.10.2019	Lapa 1
Ē. Ādmiņa sertifikāts Nr. BC-432 (derīgs no 09.07.2012 - 08.07.2022)		Mērogs 1:500	

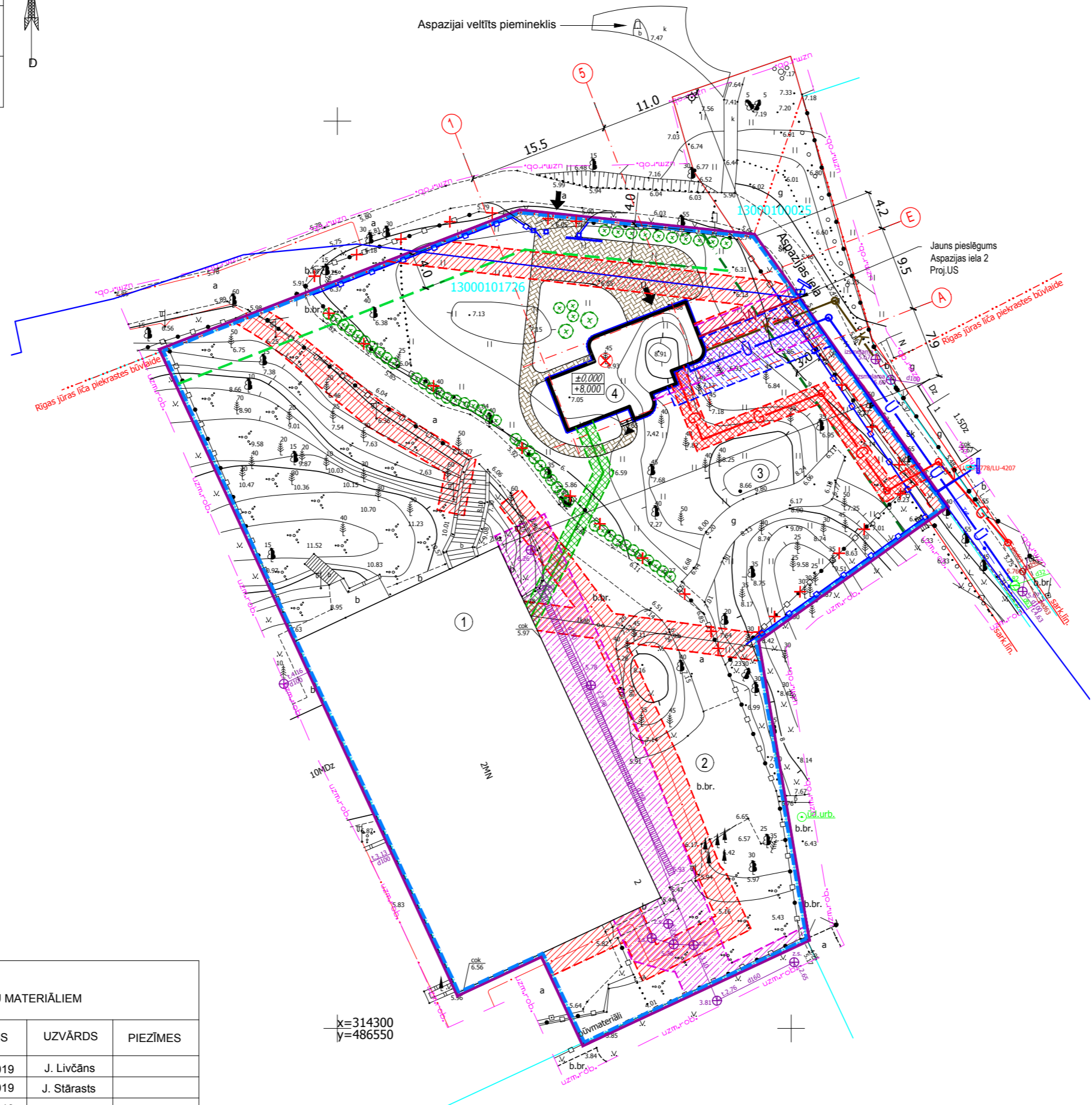

DETĀLPLĀNOJUMA GROZĪJUMI ZEMESGABALAM ASPAZIJAS IELĀ 2, JŪRMALĀ ĢENERĀLPLĀNS AR JAUNBŪVES INŽENIERAPGĀDES SHĒMU



ĢENPLĀNA EKSPĻIKĀCIJA

NR.	NOSAUKUMS	PIEZĪMES
1	DAUDZDZĪVOKĻU MĀJA	esošā
2	AUTOSTĀVVIETA	esošā
3	GROTA	esošā
4	PRIVĀTMĀJA	plānotā

- PIEZĪMES:
- LKS-92 koordinātu sistēma.
 - Latvijas normālo augstumu sistēma (LAS-2000,5).
 - Mēroga koeficients 0.999602
 - Uzmērīšana veikta 2019. gada 10. oktobrī.
 - Topogrāfiska plāna platība 0.63 ha.
 - Inženier tehniskās komunikācijas daļēji apsektas dabā un salīdzinātas apkalpojošajās organizācijās.
 - Kadastra informācija atbilst VZD kadastra kartei. Lejuplāde nr. 2398725 (06.12.2019)
 - Zemes vienību robežas ir attēlotas atbilstoši zemes kadastrālās uzmērīšanas un vietējā ģeodēziskā tīkla precizitātei un var nesakrist ar situāciju plānā.
 - Topogrāfiskie apzīmējumi attēloti atbilstoši Ministru kabineta noteikumiem Nr.281 1.pielikumam.
 - Ielu sarkanās līnijas un aizsargjoslas noteiktas atbilstoši Jūrmalas pilsētas domes 2016. gada 24. marta saistošajiem noteikumiem Nr. 8
 - Uzmērīšanā izmantoti atbalstpunkti STP Nr. 1000, X=314249.472, Y=486672.365, h=3.620 STP Nr. 2000, X=314261.721, Y=486722.842, h=3.436

**UZMĒRĪJUMS REĢISTRĒTS
un elektroniski parakstīts
Jūrmalas pilsētas domes
Inženierbūvju un ģeodēzijas nodaļā**

**Kaspars Gulbis 09.12.2019
Nr. 1187-2019**

JŪRMALAS PILSĒTAS EKSPĻUATĒJOLĀ ORGANIZĀCIJU APLIECINĀJUMS PAR PLĀNĀ UZRĀDĪTO APRAKĻZEMES KOMUNIKĀCIJU ATBILSTĪBU ĻŅO ORGANIZĀCIJU ARHĪVU MATERIĀLIEM					
ORGANIZĀCIJA	KOMUNIKĀCIJA	PARAKSTS	DATUMS	UZVĀRDS	PIEZĪMES
SIA " JŪRMALAS ŪDENS "	ŪDENS VADS, KANALIZĀCIJA	PARAKSTS	17.10.2019	J. Livčāns	
SIA " JŪRMALAS ŪDENS "	MELIORĀCIJA	PARAKSTS	17.10.2019	J. Stārasts	
A/S " GASO "	GĀZES VADS	PARAKSTS	17.10.2019	G. Proboks	
SIA " JŪRMALAS SILTUMS "	SILTUMTĪKLI	PARAKSTS	17.10.2019	A. Rudzītis	
A/S "SADALES TĪKLS"	EL. KABEĻI	PARAKSTS	17.10.2019	G. Atvars	
SIA " JŪRMALAS GAISMA "	EL. KABEĻI	PARAKSTS	17.10.2019	G. Švalbe	
SIA " TET "	TELEFONA KABEĻI	PARAKSTS	05.12.2019	G. Krūklis	PN-64895
VAS"LATVIJAS VALSTSRADIO UN TELEVĪZIJASCENTRS"	ELEKTRONISKO SAKARU TĪKLI	PARAKSTS	27.11.2019	E.Hāns	UV-28287

PIENĒMTIE APZĪMĒJUMI		KODS	
APZĪMĒJUMS	NOSAUKUMS		
	DETĀLPLĀNOJUMA ROBEŽA		
	ZEMESGABALA ROBEŽA		
	Aspazijas iela 2		
	ZEMESGABALA ADRESE		
	KADASTRA NUMURS		
	4688.0m ²		
	ZEMESGABALA PLĀTĪBA		
	(JC19)	TERITORIJAS ATĻAUTĀ IZMANTOŠANA - Jauktā centra apbūves teritorija	
	SARKANĀ LĪNIJA	7312030100	
	Rīgas jūras līča piekrastes būvvide	RĪGAS JŪRAS LĪČA PIEKRASTES KRASTA KĀPU AIZSARGJOSLA BEZ APBŪVES (PK)	030901
	Visa teritorija	VIDES UN DABAS RESURSU AIZSARDZĪBAS AIZSARGJOSLA AP KULTŪRAS PIEMINEKLI PILSĒTĀS	7314020101
	Visa teritorija	VALSTS NOZĪMES PILSĒTBŪVNICĪBAS PIEMINEKĻA TERITORIJA	7314010104
	Visa teritorija	BALTĪJAS JŪRAS UN RĪGAS JŪRAS LĪČA KRASTA KĀPU VIDES UN DABAS RESURSU AIZSARDZĪBAS AIZSARGJOSLAS TERITORIJA	7311010100
	Visa teritorija	ZEMESGABALS ATRODAS BALTĪJAS JŪRAS LĪČA 5km IEROBEŽOTĀS SAIMNIECISKĀS DARBĪBAS JOSLĀ	7311010300
EKSPĻUATĀCIJAS AIZSARGJOSLAS			
	AIZSARGJOSLA GAR ELEKTRISKĀJIEM TĪKĻIEM	731205020	
	AIZSARGJOSLA GAR PAŠTECES KANALIZĀCIJAS VADU	7312010300	
	AIZSARGJOSLA AP ŪDENSVADU, KAS ATRODAS LĪDZ 2m DZĪLUMAM	7312010101	
	AIZSARGJOSLA GAR PAZEMES ELEKTRONISKO SAKARU TĪKĻU LĪNIJU	7312040100	
	AIZSARGJOSLA GAR GĀZESVADIEM NO 0,01 LĪDZ 0,4MPa	7312020101	
APZĪMĒJUMI TERITORIJAS PLĀNOTAJAI IZMANTOŠANAI			
	JAUNBŪVĒJAMĀ ĒKA		
	BETONA BRUĀKMENTS		
	ZĀLIENS		
	NOJAUCAMAIS ŽOGS		
	IZCĒRTAMĀIS KOKS		
	PROJEKTĒJAMI STĀDĪJUMI		
	IEEJA ZEMES GABALĀ / ĒKĀ		
	BŪVLAIDE		
	APBŪVES LĪNIJA		
	PROJEKTĒTAIS ŽOGS		
	GĀZESVADS		
	SADZĪVES KANALIZĀCIJA		
	ŪDENSVADS		
	ELEKTROKABELIS		
	ELEKTRONISKO SAKARU KABELIS		

- PIEZĪMES:
- Visiem inženierkomunikāciju pieslēgumiem izstrādājami tehniskie projekti saskaņā ar institūciju izsniegtajiem tehniskajiem noteikumiem. Plānoto inženierkomunikāciju izvietojums precizējams turpmāka projektēšanas gaitā.

DETĀLPLĀNOJUMA GROZĪJUMI ZEMESGABALAM ASPAZIJAS IELĀ 2, JŪRMALĀ			
Kadastra Nr. 13000101726. Gruntsgabala platība 4688m ²			
GRAFISKĀ DAĻA			
IZSTR.	T.Kurdjumova	SERT.1-00151	
ARH.	T.Kurdjumova		
PR.VAD.	R.Ansule		
ĢENERĀLPLĀNS AR JAUNBŪVES INŽENIERAPGĀDES SHĒMU		Lapa 3	Lapas 8
		Mērogs 1:500	