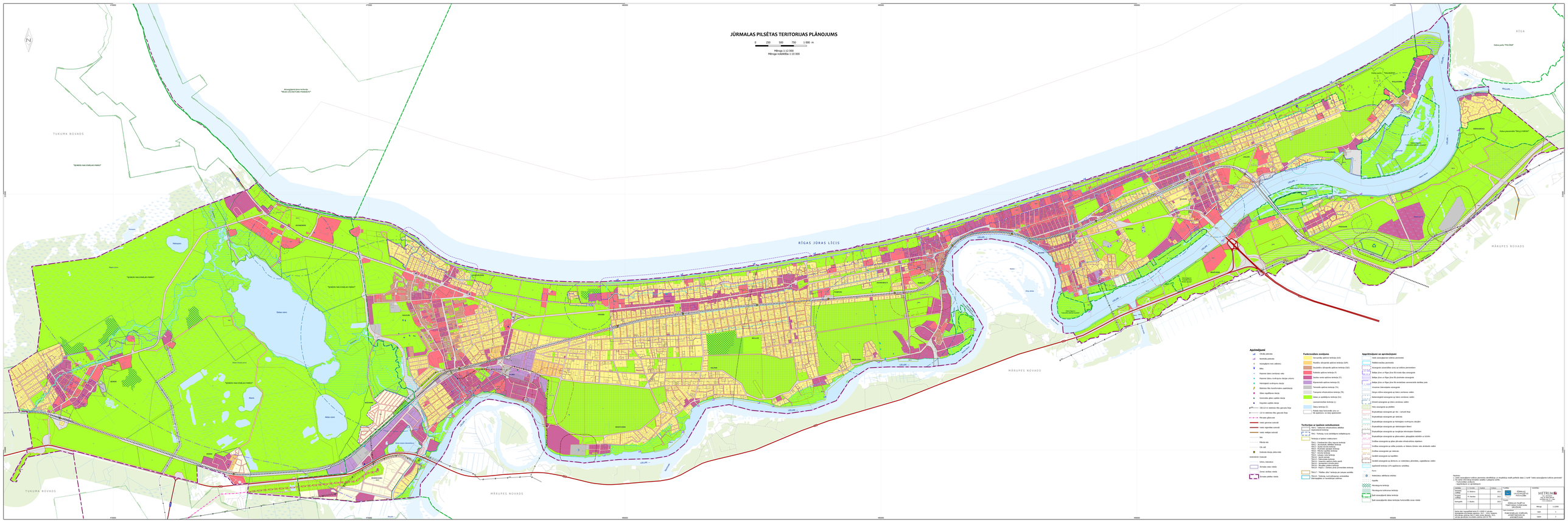

JŪRMALAS PILSĒTAS TERITORIJAS PLĀNOJUMS
0 250 500 750 1 000 m
Mērogs 1:10 000
Mērogs ievietots 1:10 000
TUKUMA NOVADS
MĀRUPES NOVADS
RĪGAS JŪRAS LĪCIS
RĪGA
"KEMERU NACIONĀLAIS PARKS"
Dzelzceļa līnija Jelgava–Tukums–Rīga
Dzelzceļa līnija Tukums II–Ventspils
Dzelzceļa līnija Rīga–Tukums II
Dzelzceļa līnija Rīga–Tukums II–Ventspils
Dzelzceļa līnija Rīga–Tukums II–Ventspils–Liepāja
Dzelzceļa līnija Rīga–Tukums II–Ventspils–Liepāja–Klaipēda
Dzelzceļa līnija Rīga–Tukums II–Ventspils–Liepāja–Klaipēda–Kaļiņingrada
Dzelzceļa līnija Rīga–Tukums II–Ventspils–Liepāja–Klaipēda–Kaļiņingrada–Maskava
Dzelzceļa līnija Rīga–Tukums II–Ventspils–Liepāja–Klaipēda–Kaļiņingrada–Maskava–Sanktpēterburga
Dzelzceļa līnija Rīga–Tukums II–Ventspils–Liepāja–Klaipēda–Kaļiņingrada–Maskava–Sanktpēterburga–Helsinki
Dzelzceļa līnija Rīga–Tukums II–Ventspils–Liepāja–Klaipēda–Kaļiņingrada–Maskava–Sanktpēterburga–Helsinki–Stokholma
Dzelzceļa līnija Rīga–Tukums II–Ventspils–Liepāja–Klaipēda–Kaļiņingrada–Maskava–Sanktpēterburga–Helsinki–Stokholma–Oslo
Dzelzceļa līnija Rīga–Tukums II–Ventspils–Liepāja–Klaipēda–Kaļiņingrada–Maskava–Sanktpēterburga–Helsinki–Stokholma–Oslo–Kopenhāgena
Dzelzceļa līnija Rīga–Tukums II–Ventspils–Liepāja–Klaipēda–Kaļiņingrada–Maskava–Sanktpēterburga–Helsinki–Stokholma–Oslo–Kopenhāgena–Berlīne
Dzelzceļa līnija Rīga–Tukums II–Ventspils–Liepāja–Klaipēda–Kaļiņingrada–Maskava–Sanktpēterburga–Helsinki–Stokholma–Oslo–Kopenhāgena–Berlīne–Amsterdama
Dzelzceļa līnija Rīga–Tukums II–Ventspils–Liepāja–Klaipēda–Kaļiņingrada–Maskava–Sanktpēterburga–Helsinki–Stokholma–Oslo–Kopenhāgena–Berlīne–Amsterdama–Londona
Dzelzceļa līnija Rīga–Tukums II–Ventspils–Liepāja–Klaipēda–Kaļiņingrada–Maskava–Sanktpēterburga–Helsinki–Stokholma–Oslo–Kopenhāgena–Berlīne–Amsterdama–Londona–Parīze
Dzelzceļa līnija Rīga–Tukums II–Ventspils–Liepāja–Klaipēda–Kaļiņingrada–Maskava–Sanktpēterburga–Helsinki–Stokholma–Oslo–Kopenhāgena–Berlīne–Amsterdama–Londona–Parīze–Madride
Dzelzceļa līnija Rīga–Tukums II–Ventspils–Liepāja–Klaipēda–Kaļiņingrada–Maskava–Sanktpēterburga–Helsinki–Stokholma–Oslo–Kopenhāgena–Berlīne–Amsterdama–Londona–Parīze–Madride–Lisabona
Dzelzceļa līnija Rīga–Tukums II–Ventspils–Liepāja–Klaipēda–Kaļiņingrada–Maskava–Sanktpēterburga–Helsinki–Stokholma–Oslo–Kopenhāgena–Berlīne–Amsterdama–Londona–Parīze–Madride–Lisabona–Romā
Dzelzceļa līnija Rīga–Tukums II–Ventspils–Liepāja–Klaipēda–Kaļiņingrada–Maskava–Sanktpēterburga–Helsinki–Stokholma–Oslo–Kopenhāgena–Berlīne–Amsterdama–Londona–Parīze–Madride–Lisabona–Romā–Atēnās
Dzelzceļa līnija Rīga–Tukums II–Ventspils–Liepāja–Klaipēda–Kaļiņingrada–Maskava–Sanktpēterburga–Helsinki–Stokholma–Oslo–Kopenhāgena–Berlīne–Amsterdama–Londona–Parīze–Madride–Lisabona–Romā–Atēnās–Stambulā
Dzelzceļa līnija Rīga–Tukums II–Ventspils–Liepāja–Klaipēda–Kaļiņingrada–Maskava–Sanktpēterburga–Helsinki–Stokholma–Oslo–Kopenhāgena–Berlīne–Amsterdama–Londona–Parīze–Madride–Lisabona–Romā–Atēnās–Stambulā–Ankarā
Dzelzceļa līnija Rīga–Tukums II–Ventspils–Liepāja–Klaipēda–Kaļiņingrada–Maskava–Sanktpēterburga–Helsinki–Stokholma–Oslo–Kopenhāgena–Berlīne–Amsterdama–Londona–Parīze–Madride–Lisabona–Romā–Atēnās–Stambulā–Ankarā–Tokijā
Dzelzceļa līnija Rīga–Tukums II–Ventspils–Liepāja–Klaipēda–Kaļiņingrada–Maskava–Sanktpēterburga–Helsinki–Stokholma–Oslo–Kopenhāgena–Berlīne–Amsterdama–Londona–Parīze–Madride–Lisabona–Romā–Atēnās–Stambulā–Ankarā–Tokijā–Pekinā
Dzelzceļa līnija Rīga–Tukums II–Ventspils–Liepāja–Klaipēda–Kaļiņingrada–Maskava–Sanktpēterburga–Helsinki–Stokholma–Oslo–Kopenhāgena–Berlīne–Amsterdama–Londona–Parīze–Madride–Lisabona–Romā–Atēnās–Stambulā–Ankarā–Tokijā–Pekinā–Vašingtonā
Dzelzceļa līnija Rīga–Tukums II–Ventspils–Liepāja–Klaipēda–Kaļiņingrada–Maskava–Sanktpēterburga–Helsinki–Stokholma–Oslo–Kopenhāgena–Berlīne–Amsterdama–Londona–Parīze–Madride–Lisabona–Romā–Atēnās–Stambulā–Ankarā–Tokijā–Pekinā–Vašingtonā–Ņujorkā
Dzelzceļa līnija Rīga–Tukums II–Ventspils–Liepāja–Klaipēda–Kaļiņingrada–Maskava–Sanktpēterburga–Helsinki–Stokholma–Oslo–Kopenhāgena–Berlīne–Amsterdama–Londona–Parīze–Madride–Lisabona–Romā–Atēnās–Stambulā–Ankarā–Tokijā–Pekinā–Vašingtonā–Ņujorkā–Losandželosā
Dzelzceļa līnija Rīga–Tukums II–Ventspils–Liepāja–Klaipēda–Kaļiņingrada–Maskava–Sanktpēterburga–Helsinki–Stokholma–Oslo–Kopenhāgena–Berlīne–Amsterdama–Londona–Parīze–Madride–Lisabona–Romā–Atēnās–Stambulā–Ankarā–Tokijā–Pekinā–Vašingtonā–Ņujorkā–Losandželosā–Sanfrancisko
Dzelzceļa līnija Rīga–Tukums II–Ventspils–Liepāja–Klaipēda–Kaļiņingrada–Maskava–Sanktpēterburga–Helsinki–Stokholma–Oslo–Kopenhāgena–Berlīne–Amsterdama–Londona–Parīze–Madride–Lisabona–Romā–Atēnās–Stambulā–Ankarā–Tokijā–Pekinā–Vašingtonā–Ņujorkā–Losandželosā–Sanfrancisko–Sidnejā
Dzelzceļa līnija Rīga–Tukums II–Ventspils–Liepāja–Klaipēda–Kaļiņingrada–Maskava–Sanktpēterburga–Helsinki–Stokholma–Oslo–Kopenhāgena–Berlīne–Amsterdama–Londona–Parīze–Madride–Lisabona–Romā–Atēnās–Stambulā–Ankarā–Tokijā–Pekinā–Vašingtonā–Ņujorkā–Losandželosā–Sanfrancisko–Sidnejā–Melburnā
Dzelzceļa līnija Rīga–Tukums II–Ventspils–Liepāja–Klaipēda–Kaļiņingrada–Maskava–Sanktpēterburga–Helsinki–Stokholma–Oslo–Kopenhāgena–Berlīne–Amsterdama–Londona–Parīze–Madride–Lisabona–Romā–Atēnās–Stambulā–Ankarā–Tokijā–Pekinā–Vašingtonā–Ņujorkā–Losandželosā–Sanfrancisko–Sidnejā–Melburnā–Brisbenā
Dzelzceļa līnija Rīga–Tukums II–Ventspils–Liepāja–Klaipēda–Kaļiņingrada–Maskava–Sanktpēterburga–Helsinki–Stokholma–Oslo–Kopenhāgena–Berlīne–Amsterdama–Londona–Parīze–Madride–Lisabona–Romā–Atēnās–Stambulā–Ankarā–Tokijā–Pekinā–Vašingtonā–Ņujorkā–Losandželosā–Sanfrancisko–Sidnejā–Melburnā–Brisbenā–Perta
Dzelzceļa līnija Rīga–Tukums II–Ventspils–Liepāja–Klaipēda–Kaļiņingrada–Maskava–Sanktpēterburga–Helsinki–Stokholma–Oslo–Kopenhāgena–Berlīne–Amsterdama–Londona–Parīze–Madride–Lisabona–Romā–Atēnās–Stambulā–Ankarā–Tokijā–Pekinā–Vašingtonā–Ņujorkā–Losandželosā–Sanfrancisko–Sidnejā–Melburnā–Brisbenā–Pertā–Adelaidē
Dzelzceļa līnija Rīga–Tukums II–Ventspils–Liepāja–Klaipēda–Kaļiņingrada–Maskava–Sanktpēterburga–Helsinki–Stokholma–Oslo–Kopenhāgena–Berlīne–Amsterdama–Londona–Parīze–Madride–Lisabona–Romā–Atēnās–Stambulā–Ankarā–Tokijā–Pekinā–Vašingtonā–Ņujorkā–Losandželosā–Sanfrancisko–Sidnejā–Melburnā–Brisbenā–Pertā–Adelaidē–Darvinā
Dzelzceļa līnija Rīga–Tukums II–Ventspils–Liepāja–Klaipēda–Kaļiņingrada–Maskava–Sanktpēterburga–Helsinki–Stokholma–Oslo–Kopenhāgena–Berlīne–Amsterdama–Londona–Parīze–Madride–Lisabona–Romā–Atēnās–Stambulā–Ankarā–Tokijā–Pekinā–Vašingtonā–Ņujorkā–Losandželosā–Sanfrancisko–Sidnejā–Melburnā–Brisbenā–Pertā–Adelaidē–Darvinā–Kanberā
Dzelzceļa līnija Rīga–Tukums II–Ventspils–Liepāja–Klaipēda–Kaļiņingrada–Maskava–Sanktpēterburga–Helsinki–Stokholma–Oslo–Kopenhāgena–Berlīne–Amsterdama–Londona–Parīze–Madride–Lisabona–Romā–Atēnās–Stambulā–Ankarā–Tokijā–Pekinā–Vašingtonā–Ņujorkā–Losandželosā–Sanfrancisko–Sidnejā–Melburnā–Brisbenā–Pertā–Adelaidē–Darvinā–Kanberā–Kanādā
Dzelzceļa līnija Rīga–Tukums II–Ventspils–Liepāja–Klaipēda–Kaļiņingrada–Maskava–Sanktpēterburga–Helsinki–Stokholma–Oslo–Kopenhāgena–Berlīne–Amsterdama–Londona–Parīze–Madride–Lisabona–Romā–Atēnās–Stambulā–Ankarā–Tokijā–Pekinā–Vašingtonā–Ņujorkā–Losandželosā–Sanfrancisko–Sidnejā–Melburnā–Brisbenā–Pertā–Adelaidē–Darvinā–Kanberā–Kanādā–Ottavā
Dzelzceļa līnija Rīga–Tukums II–Ventspils–Liepāja–Klaipēda–Kaļiņingrada–Maskava–Sanktpēterburga–Helsinki–Stokholma–Oslo–Kopenhāgena–Berlīne–Amsterdama–Londona–Parīze–Madride–Lisabona–Romā–Atēnās–Stambulā–Ankarā–Tokijā–Pekinā–Vašingtonā–Ņujorkā–Losandželosā–Sanfrancisko–Sidnejā–Melburnā–Brisbenā–Pertā–Adelaidē–Darvinā–Kanberā–Kanādā–Ottavā–Vankūverā
Dzelzceļa līnija Rīga–Tukums II–Ventspils–Liepāja–Klaipēda–Kaļiņingrada–Maskava–Sanktpēterburga–Helsinki–Stokholma–Oslo–Kopenhāgena–Berlīne–Amsterdama–Londona–Parīze–Madride–Lisabona–Romā–Atēnās–Stambulā–Ankarā–Tokijā–Pekinā–Vašingtonā–Ņujorkā–Losandželosā–Sanfrancisko–Sidnejā–Melburnā–Brisbenā–Pertā–Adelaidē–Darvinā–Kanberā–Kanādā–Ottavā–Vankūverā–Toronto
Dzelzceļa līnija Rīga–Tukums II–Ventspils–Liepāja–Klaipēda–Kaļiņingrada–Maskava–Sanktpēterburga–Helsinki–Stokholma–Oslo–Kopenhāgena–Berlīne–Amsterdama–Londona–Parīze–Madride–Lisabona–Romā–Atēnās–Stambulā–Ankarā–Tokijā–Pekinā–Vašingtonā–Ņujorkā–Losandželosā–Sanfrancisko–Sidnejā–Melburnā–Brisbenā–Pertā–Adelaidē–Darvinā–Kanberā–Kanādā–Ottavā–Vankūverā–Torontā–Montreālā
Dzelzceļa līnija Rīga–Tukums II–Ventspils–Liepāja–Klaipēda–Kaļiņingrada–Maskava–Sanktpēterburga–Helsinki–Stokholma–Oslo–Kopenhāgena–Berlīne–Amsterdama–Londona–Parīze–Madride–Lisabona–Romā–Atēnās–Stambulā–Ankarā–Tokijā–Pekinā–Vašingtonā–Ņujorkā–Losandželosā–Sanfrancisko–Sidnejā–Melburnā–Brisbenā–Pertā–Adelaidē–Darvinā–Kanberā–Kanādā–Ottavā–Vankūverā–Torontā–Montreālā–Kvebekā
Dzelzceļa līnija Rīga–Tukums II–Ventspils–Liepāja–Klaipēda–Kaļiņingrada–Maskava–Sanktpēterburga–Helsinki–Stokholma–Oslo–Kopenhāgena–Berlīne–Amsterdama–Londona–Parīze–Madride–Lisabona–Romā–Atēnās–Stambulā–Ankarā–Tokijā–Pekinā–Vašingtonā–Ņujorkā–Losandželosā–Sanfrancisko–Sidnejā–Melburnā–Brisbenā–Pertā–Adelaidē–Darvinā–Kanberā–Kanādā–Ottavā–Vankūverā–Torontā–Montreālā–Kvebekā–Halifaksā
Dzelzceļa līnija Rīga–Tukums II–Ventspils–Liepāja–Klaipēda–Kaļiņingrada–Maskava–Sanktpēterburga–Helsinki–Stokholma–Oslo–Kopenhāgena–Berlīne–Amsterdama–Londona–Parīze–Madride–Lisabona–Romā–Atēnās–Stambulā–Ankarā–Tokijā–Pekinā–Vašingtonā–Ņujorkā–Losandželosā–Sanfrancisko–Sidnejā–Melburnā–Brisbenā–Pertā–Adelaidē–Darvinā–Kanberā–Kanādā–Ottavā–Vankūverā–Torontā–Montreālā–Kvebekā–Halifaksā–Sidnejā
Dzelzceļa līnija Rīga–Tukums II–Ventspils–Liepāja–Klaipēda–Kaļiņingrada–Maskava–Sanktpēterburga–Helsinki–Stokholma–Oslo–Kopenhāgena–Berlīne–Amsterdama–Londona–Parīze–Madride–Lisabona–Romā–Atēnās–Stambulā–Ankarā–Tokijā–Pekinā–Vašingtonā–Ņujorkā–Losandželosā–Sanfrancisko–Sidnejā–Melburnā–Brisbenā–Pertā–Adelaidē–Darvinā–Kanberā–Kanādā–Ottavā–Vankūverā–Torontā–Montreālā–Kvebekā–Halifaksā–Sidnejā–Melburnā
Dzelzceļa līnija Rīga–Tukums II–Ventspils–Liepāja–Klaipēda–Kaļiņingrada–Maskava–Sanktpēterburga–Helsinki–Stokholma–Oslo–Kopenhāgena–Berlīne–Amsterdama–Londona–Parīze–Madride–Lisabona–Romā–Atēnās–Stambulā–Ankarā–Tokijā–Pekinā–Vašingtonā–Ņujorkā–Losandželosā–Sanfrancisko–Sidnejā–Melburnā–Brisbenā–Pertā–Adelaidē–Darvinā–Kanberā–Kanādā–Ottavā–Vankūverā–Torontā–Montreālā–Kvebekā–Halifaksā–Sidnejā–Melburnā–Brisbenā
Dzelzceļa līnija Rīga–Tukums II–Ventspils–Liepāja–Klaipēda–Kaļiņingrada–Maskava–Sanktpēterburga–Helsinki–Stokholma–Oslo–Kopenhāgena–Berlīne–Amsterdama–Londona–Parīze–Madride–Lisabona–Romā–Atēnās–Stambulā–Ankarā–Tokijā–Pekinā–Vašingtonā–Ņujorkā–Losandželosā–Sanfrancisko–Sidnejā–Melburnā–Brisbenā–Pertā–Adelaidē–Darvinā–Kanberā–Kanādā–Ottavā–Vankūverā–Torontā–Montreālā–Kvebekā–Halifaksā–Sidnejā–Melburnā–Brisbenā–Pertā
Dzelzceļa līnija Rīga–Tukums II–Ventspils–Liepāja–Klaipēda–Kaļiņingrada–Maskava–Sanktpēterburga–Helsinki–Stokholma–Oslo–Kopenhāgena–Berlīne–Amsterdama–Londona–Parīze–Madride–Lisabona–Romā–Atēnās–Stambulā–Ankarā–Tokijā–Pekinā–Vašingtonā–Ņujorkā–Losandželosā–Sanfrancisko–Sidnejā–Melburnā–Brisbenā–Pertā–Adelaidē–Darvinā–Kanberā–Kanādā–Ottavā–Vankūverā–Torontā–Montreālā–Kvebekā–Halifaksā–Sidnejā–Melburnā–Brisbenā–Pertā–Adelaidē
Dzelzceļa līnija Rīga–Tukums II–Ventspils–Liepāja–Klaipēda–Kaļiņingrada–Maskava–Sanktpēterburga–Helsinki–Stokholma–Oslo–Kopenhāgena–Berlīne–Amsterdama–Londona–Parīze–Madride–Lisabona–Romā–Atēnās–Stambulā–Ankarā–Tokijā–Pekinā–Vašingtonā–Ņujorkā–Losandželosā–Sanfrancisko–Sidnejā–Melburnā–Brisbenā–Pertā–Adelaidē–Darvinā–Kanberā–Kanādā–Ottavā–Vankūverā–Torontā–Montreālā–Kvebekā–Halifaksā–Sidnejā–Melburnā–Brisbenā–Pertā–Adelaidē–Darvinā
Dzelzceļa līnija Rīga–Tukums II–Ventspils–Liepāja–Klaipēda–Kaļiņingrada–Maskava–Sanktpēterburga–Helsinki–Stokholma–Oslo–Kopenhāgena–Berlīne–Amsterdama–Londona–Parīze–Madride–Lisabona–Romā–Atēnās–Stambulā–Ankarā–Tokijā–Pekinā–Vašingtonā–Ņujorkā–Losandželosā–Sanfrancisko–Sidnejā–Melburnā–Brisbenā–Pertā–Adelaidē–Darvinā–Kanberā–Kanādā–Ottavā–Vankūverā–Torontā–Montreālā–Kvebekā–Halifaksā–Sidnejā–Melburnā–Brisbenā–Pertā–Adelaidē–Darvinā–Kanberā
Dzelzceļa līnija Rīga–Tukums II–Ventspils–Liepāja–Klaipēda–Kaļiņingrada–Maskava–Sanktpēterburga–Helsinki–Stokholma–Oslo–Kopenhāgena–Berlīne–Amsterdama–Londona–Parīze–Madride–Lisabona–Romā–Atēnās–Stambulā–Ankarā–Tokijā–Pekinā–Vašingtonā–Ņujorkā–Losandželosā–Sanfrancisko–Sidnejā–Melburnā–Brisbenā–Pertā–Adelaidē–Darvinā–Kanberā–Kanādā–Ottavā–Vankūverā–Torontā–Montreālā–Kvebekā–Halifaksā–Sidnejā–Melburnā–Brisbenā–Pertā–Adelaidē–Darvinā–Kanberā–Kanādā
Dzelzceļa līnija Rīga–Tukums II–Ventspils–Liepāja–Klaipēda–Kaļiņingrada–Maskava–Sanktpēterburga–Helsinki–Stokholma–Oslo–Kopenhāgena–Berlīne–Amsterdama–Londona–Parīze–Madride–Lisabona–Romā–Atēnās–Stambulā–Ankarā–Tokijā–Pekinā–Vašingtonā–Ņujorkā–Losandželosā–Sanfrancisko–Sidnejā–Melburnā–Brisbenā–Pertā–Adelaidē–Darvinā–Kanberā–Kanādā–Ottavā–Vankūverā–Torontā–Montreālā–Kvebekā–Halifaksā–Sidnejā–Melburnā–Brisbenā–Pertā–Adelaidē–Darvinā–Kanberā–Kanādā–Ottavā
Dzelzceļa līnija Rīga–Tukums II–Ventspils–Liepāja–Klaipēda–Kaļiņingrada–Maskava–Sanktpēterburga–Helsinki–Stokholma–Oslo–Kopenhāgena–Berlīne–Amsterdama–Londona–Parīze–Madride–Lisabona–Romā–Atēnās–Stambulā–Ankarā–Tokijā–Pekinā–Vašingtonā–Ņujorkā–Losandželosā–Sanfrancisko–Sidnejā–Melburnā–Brisbenā–Pertā–Adelaidē–Darvinā–Kanberā–Kanādā–Ottavā–Vankūverā–Torontā–Montreālā–Kvebekā–Halifaksā–Sidnejā–Melburnā–Brisbenā–Pertā–Adelaidē–Darvinā–Kanberā–Kanādā–Ottavā–Vankūverā
Dzelzceļa līnija Rīga–Tukums II–Ventspils–Liepāja–Klaipēda–Kaļiņingrada–Maskava–Sanktpēterburga–Helsinki–Stokholma–Oslo–Kopenhāgena–Berlīne–Amsterdama–Londona–Parīze–Madride–Lisabona–Romā–Atēnās–Stambulā–Ankarā–Tokijā–Pekinā–Vašingtonā–Ņujorkā–Losandželosā–Sanfrancisko–Sidnejā–Melburnā–Brisbenā–Pertā–Adelaidē–Darvinā–Kanberā–Kanādā–Ottavā–Vankūverā–Torontā–Montreālā–Kvebekā–Halifaksā–Sidnejā–Melburnā–Brisbenā–Pertā–Adelaidē–Darvinā–Kanberā–Kanādā–Ottavā–Vankūverā–Torontā
Dzelzceļa līnija Rīga–Tukums II–Ventspils–Liepāja–Klaipēda–Kaļiņingrada–Maskava–Sanktpēterburga–Helsinki–Stokholma–Oslo–Kopenhāgena–Berlīne–Amsterdama–Londona–Parīze–Madride–Lisabona–Romā–Atēnās–Stambulā–Ankarā–Tokijā–Pekinā–Vašingtonā–Ņujorkā–Losandželosā–Sanfrancisko–Sidnejā–Melburnā–Brisbenā–Pertā–Adelaidē–Darvinā–Kanberā–Kanādā–Ottavā–Vankūverā–Torontā–Montreālā–Kvebekā–Halifaksā–Sidnejā–Melburnā–Brisbenā–Pertā–Adelaidē–Darvinā–Kanberā–Kanādā–Ottavā–Vankūverā–Torontā–Montreālā
Dzelzceļa līnija Rīga–Tukums II–Ventspils–Liepāja–Klaipēda–Kaļiņingrada–Maskava–Sanktpēterburga–Helsinki–Stokholma–Oslo–Kopenhāgena–Berlīne–Amsterdama–Londona–Parīze–Madride–Lisabona–Romā–Atēnās–Stambulā–Ankarā–Tokijā–Pekinā–Vašingtonā–Ņujorkā–Losandželosā–Sanfrancisko–Sidnejā–Melburnā–Brisbenā–Pertā–Adelaidē–Darvinā–Kanberā–Kanādā–Ottavā–Vankūverā–Torontā–Montreālā–Kvebekā–Halifaksā–Sidnejā–Melburnā–Brisbenā–Pertā–Adelaidē–Darvinā–Kanberā–Kanādā–Ottavā–Vankūverā–Torontā–Montreālā–Kvebekā
Dzelzceļa līnija Rīga–Tukums II–Ventspils–Liepāja–Klaipēda–Kaļiņingrada–Maskava–Sanktpēterburga–Helsinki–Stokholma–Oslo–Kopenhāgena–Berlīne–Amsterdama–Londona–Parīze–Madride–Lisabona–Romā–Atēnās–Stambulā–Ankarā–Tokijā–Pekinā–Vašingtonā–Ņujorkā–Losandželosā–Sanfrancisko–Sidnejā–Melburnā–Brisbenā–Pertā–Adelaidē–Darvinā–Kanberā–Kanādā–Ottavā–Vankūverā–Torontā–Montreālā–Kvebekā–Halifaksā–Sidnejā–Melburnā–Brisbenā–Pertā–Adelaidē–Darvinā–Kanberā–Kanādā–Ottavā–Vankūverā–Torontā–Montreālā–Kvebekā–Halifaksā
Dzelzceļa līnija Rīga–Tukums II–Ventspils–Liepāja–Klaipēda–Kaļiņingrada–Maskava–Sanktpēterburga–Helsinki–Stokholma–Oslo–Kopenhāgena–Berlīne–Amsterdama–Londona–Parīze–Madride–Lisabona–Romā–Atēnās–Stambulā–Ankarā–Tokijā–Pekinā–Vašingtonā–Ņujorkā–Losandželosā–Sanfrancisko–Sidnejā–Melburnā–Brisbenā–Pertā–Adelaidē–Darvinā–Kanberā–Kanādā–Ottavā–Vankūverā–Torontā–Montreālā–Kvebekā–Halifaksā–Sidnejā–Melburnā–Brisbenā–Pertā–Adelaidē–Darvinā–Kanberā–Kanādā–Ottavā–Vankūverā–Torontā–Montreālā–Kvebekā–Halifaksā–Sidnejā–Melburnā–Brisbenā–Pertā
Dzelzceļa līnija Rīga–Tukums II–Ventspils–Liepāja–Klaipēda–Kaļiņingrada–Maskava–Sanktpēterburga–Helsinki–Stokholma–Oslo–Kopenhāgena–Berlīne–Amsterdama–Londona–Parīze–Madride–Lisabona–Romā–Atēnās–Stambulā–Ankarā–Tokijā–Pekinā–Vašingtonā–Ņujorkā–Losandželosā–Sanfrancisko–Sidnejā–Melburnā–Brisbenā–Pertā–Adelaidē–Darvinā–Kanberā–Kanādā–Ottavā–Vankūverā–Torontā–Montreālā–Kvebekā–Halifaksā–Sidnejā–Melburnā–Brisbenā–Pertā–Adelaidē–Darvinā–Kanberā–Kanādā–Ottavā–Vankūverā–Torontā–Montreālā–Kvebekā–Halifaksā–Sidnejā–Melburnā–Brisbenā–Pertā–Adelaidē
Dzelzceļa līnija Rīga–Tukums II–Ventspils–Liepāja–Klaipēda–Kaļiņingrada–Maskava–Sanktpēterburga–Helsinki–Stokholma–Oslo–Kopenhāgena–Berlīne–Amsterdama–Londona–Parīze–Madride–Lisabona–Romā–Atēnās–Stambulā–Ankarā–Tokijā–Pekinā–Vašingtonā–Ņujorkā–Losandželosā–Sanfrancisko–Sidnejā–Melburnā–Brisbenā–Pertā–Adelaidē–Darvinā–Kanberā–Kanādā–Ottavā–Vankūverā–Torontā–Montreālā–Kvebekā–Halifaksā–Sidnejā–Melburnā–Brisbenā–Pertā–Adelaidē–Darvinā–Kanberā–Kanādā–Ottavā–Vankūverā–Torontā–Montreālā–Kvebekā–Halifaksā–Sidnejā–Melburnā–Brisbenā–Pertā–Adelaidē–Darvinā
Dzelzceļa līnija Rīga–Tukums II–Ventspils–Liepāja–Klaipēda–Kaļiņingrada–Maskava–Sanktpēterburga–Helsinki–Stokholma–Oslo–Kopenhāgena–Berlīne–Amsterdama–Londona–Parīze–Madride–Lisabona–Romā–Atēnās–Stambulā–Ankarā–Tokijā–Pekinā–Vašingtonā–Ņujorkā–Losandželosā–Sanfrancisko–Sidnejā–Melburnā–Brisbenā–Pertā–Adelaidē–Darvinā–Kanberā–Kanādā–Ottavā–Vankūverā–Torontā–Montreālā–Kvebekā–Halifaksā–Sidnejā–Melburnā–Brisbenā–Pertā–Adelaidē–Darvinā–Kanberā–Kanādā–Ottavā–Vankūverā–Torontā–Montreālā–Kvebekā–Halifaksā–Sidnejā–Melburnā–Brisbenā–Pertā–Adelaidē–Darvinā–Kanberā
Dzelzceļa līnija Rīga–Tukums II–Ventspils–Liepāja–Klaipēda–Kaļiņingrada–Maskava–Sanktpēterburga–Helsinki–Stokholma–Oslo–Kopenhāgena–Berlīne–Amsterdama–Londona–Parīze–Madride–Lisabona–Romā–Atēnās–Stambulā–Ankarā–Tokijā–Pekinā–Vašingtonā–Ņujorkā–Losandželosā–Sanfrancisko–Sidnejā–Melburnā–Brisbenā–Pertā–Adelaidē–Darvinā–Kanberā–Kanādā–Ottavā–Vankūverā–Torontā–Montreālā–Kvebekā–Halifaksā–Sidnejā–Melburnā–Brisbenā–Pertā–Adelaidē–Darvinā–Kanberā–Kanādā–Ottavā–Vankūverā–Torontā–Montreālā–Kvebekā–Halifaksā–Sidnejā–Melburnā–Brisbenā–Pertā–Adelaidē–Darvinā–Kanberā–Kanādā
Dzelzceļa līnija Rīga–Tukums II–Ventspils–Liepāja–Klaipēda–Kaļiņingrada–Maskava–Sanktpēterburga–Helsinki–Stokholma–Oslo–Kopenhāgena–Berlīne–Amsterdama–Londona–Parīze–Madride–Lisabona–Romā–Atēnās–Stambulā–Ankarā–Tokijā–Pekinā–Vašingtonā–Ņujorkā–Losandželosā–Sanfrancisko–Sidnejā–Melburnā–Brisbenā–Pertā–Adelaidē–Darvinā–Kanberā–Kanādā–Ottavā–Vankūverā–Torontā–Montreālā–Kvebekā–Halifaksā–Sidnejā–Melburnā–Brisbenā–Pertā–Adelaidē–Darvinā–Kanberā–Kanādā–Ottavā–Vankūverā–Torontā–Montreālā–Kvebekā–Halifaksā–Sidnejā–Melburnā–Brisbenā–Pertā–Adelaidē–Darvinā–Kanberā–Kanādā–Ottavā
Dzelzceļa līnija Rīga–Tukums II–Ventspils–Liepāja–Klaipēda–Kaļiņingrada–Maskava–Sanktpēterburga–Helsinki–Stokholma–Oslo–Kopenhāgena–Berlīne–Amsterdama–Londona–Parīze–Madride–Lisabona–Romā–Atēnās–Stambulā–Ankarā–Tokijā–Pekinā–Vašingtonā–Ņujorkā–Losandželosā–Sanfrancisko–Sidnejā–Melburnā–Brisbenā–Pertā–Adelaidē–Darvinā–Kanberā–Kanādā–Ottavā–Vankūverā–Torontā–Montreālā–Kvebekā–Halifaksā