

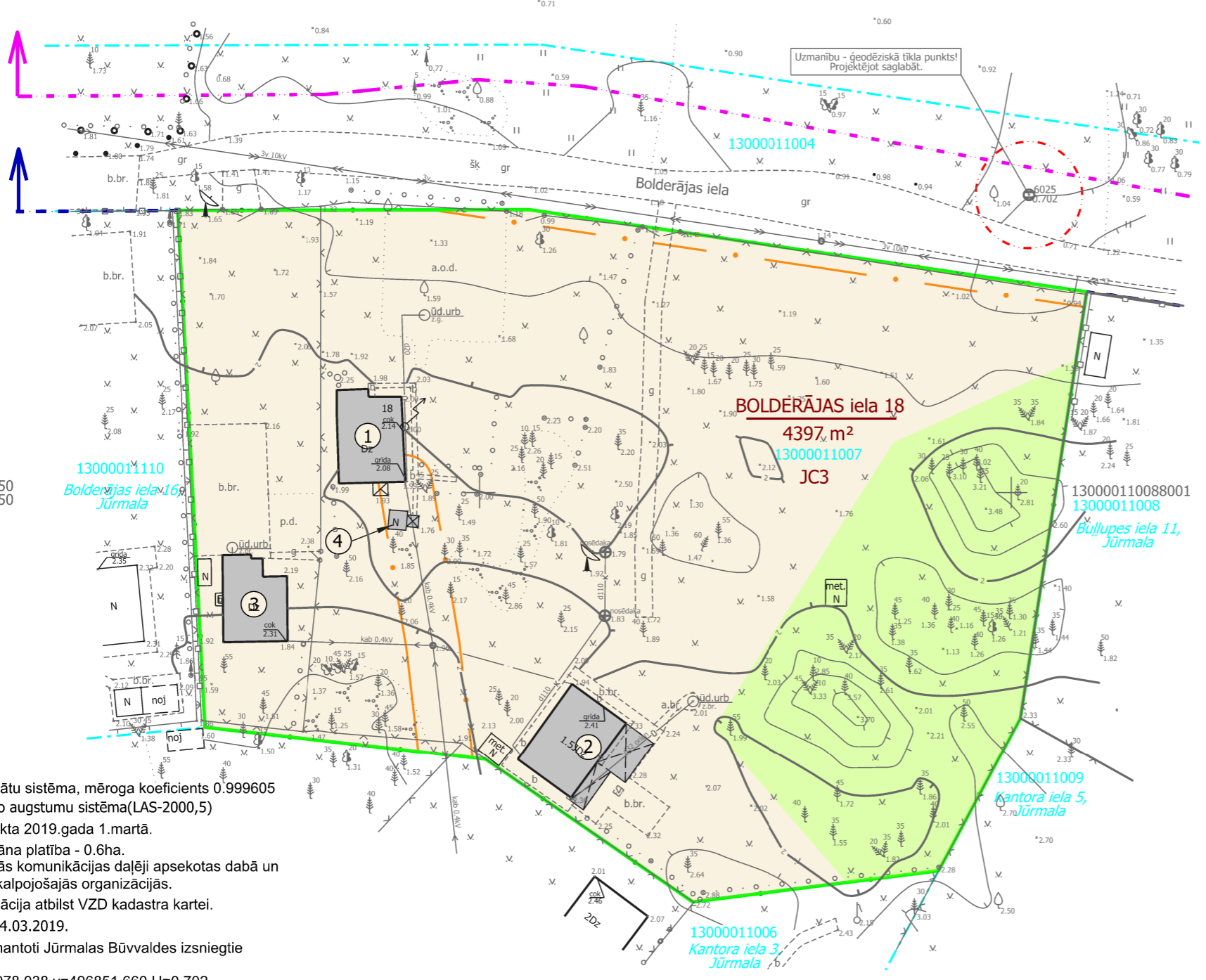

TERITORIJAS PAŠREIZĒJĀ IZMANTOŠANA



APZĪMĒJUMI	NOSAUKUMS
	Detālplānojuma teritorijas robeža
	Zemesgabala robeža
13000011007	Kadastra numurs
BOLDERĀJAS iela 18 4397 m²	Zemesgabala adrese un platība
JC3	Funkcionālā zona - Jauktas centra apbūves teritorija
	Sarkanās līnijas
	Meža zeme
	Zeme zem ēkām (pagalma teritorija)
	Esoša apbūve
	Ekspluatācijas aizsargjoslas teritorija ap elektrisko tīklu gaisvadu līniju pilsētās un ciemos ar nominālo spriegumu līdz 20 kilovoltiem
	Virszemes ūdensobjekta aizsargjosla
	Tauvas josla
	Ekspluatācijas aizsargjoslas teritorija ap citu ģeodēziskā tīkla punktu

x=316950
y=496750

- PIEZĪMES:**
- LKS-92 koordinātu sistēma, mēroga koeficients 0.999605
 - Latvijas normālo augstumu sistēma(LAS-2000,5)
 - Uzmērīšana veikta 2019.gada 1.martā.
Topogrāfiskā plāna platība - 0.6ha.
 - Inženiertehniskās komunikācijas daļēji apsektas dabā un salīdzinātas apkalpojošajās organizācijās.
 - Kadastra informācija atbilst VZD kadastra kartei.
1600995.edoc 04.03.2019.
 - Uzmērīšanā izmantoti Jūrmalas Būvvaldes izsniegtie darba centri:
Nr.6025 x=316978.038 y=496851.660 H=0.702
Nr.0501 x=316937.131 y=496882.882 H=5.510
 - Ielu sarkanās līnijas un aizsargjoslas noteiktas atbilstoši Jūrmalas pilsētas domes 2012. gada 11. oktobra saistošajiem noteikumiem Nr.42
 - Topogrāfiskie apzīmējumi atbilst MK noteikumu Nr.281 1.pielikumam.

ESOŠĀS APBŪVES TEHNISKIE RĀDĪTĀJI

Nr. plānā	būves kadastra apzīmējums	būves nosaukums	apbūves laukums (m)
1	13000011201051	Vasarnīca	50.2
2	13000011201052	Vasarnīca	57.3
3	13000011201050	Vasarnīca	46.3
4	130000112010400	Saimniecības ēka	4.3
Pašreizējais apbūves blīvums (%)			3.6

NEKUSTAMĀ ĪPAŠUMA LIETOŠANAS MĒRKIS

Individuālo dzīvojamu māju apbūve	kods 0601
-----------------------------------	-----------

GEO JŪRMALA

SIA GEO Jūrmala, Reģ. Nr.40103578894, Slokas iela 69, Jūrmala, LV-2015
Biroja adrese: Slokas iela 69, Jūrmala, LV-2015, tel.26423358, e-pasts atisb77@gmail.com

valdes loceklis	A.Baumanis	21.03.2019.
Sertificēta persona Atis Baumanis, Nr.AC000000014		
mērnieks	A.Baumanis	01.03.2019.

Pasūtījums: Jūrmala,
Bolderājas iela 18

Planšetes Nr. 4222-45-22.4-130000
Pasūtījuma reģistrācijas Nr.2918-TP
Pasūtītājs: IK EZ NAMI

Topogrāfiskais plāns	Lapas 1
Mērogs 1:500	Lapa 1

8. Darbnīca

SIA "8.Darbnīca", reģ.nr.40103480281
Lauku iela 35-69, Jūrmala, LV-2016,
+371 26439223
iveta.puuke@gmail.com

Vadītāja	I.Pūķe	2021
Arhitekta	I.Pabērza	2021
Plānotāja	L.Magdeburgere	2021

DETĀLPLĀNOJUMA grozījumi zemesgabalam
Bolderājas ielā 18 (kadastra apzīmējums 13000011201)
Jūrmalā

TERITORIJAS PAŠREIZĒJĀ IZMANTOŠANA

Grafiskā daļa sagatavota mērogā 1:500;	Lapas nr.1	Lapu skaists 4
--	------------	----------------