“

2.pielikums Jūrmalas pilsētas domes 2010.gada 4.februāra saistošajiem noteikumiem Nr.6 (protokols Nr.3, 1.punkts)

Izpildvaras struktūra

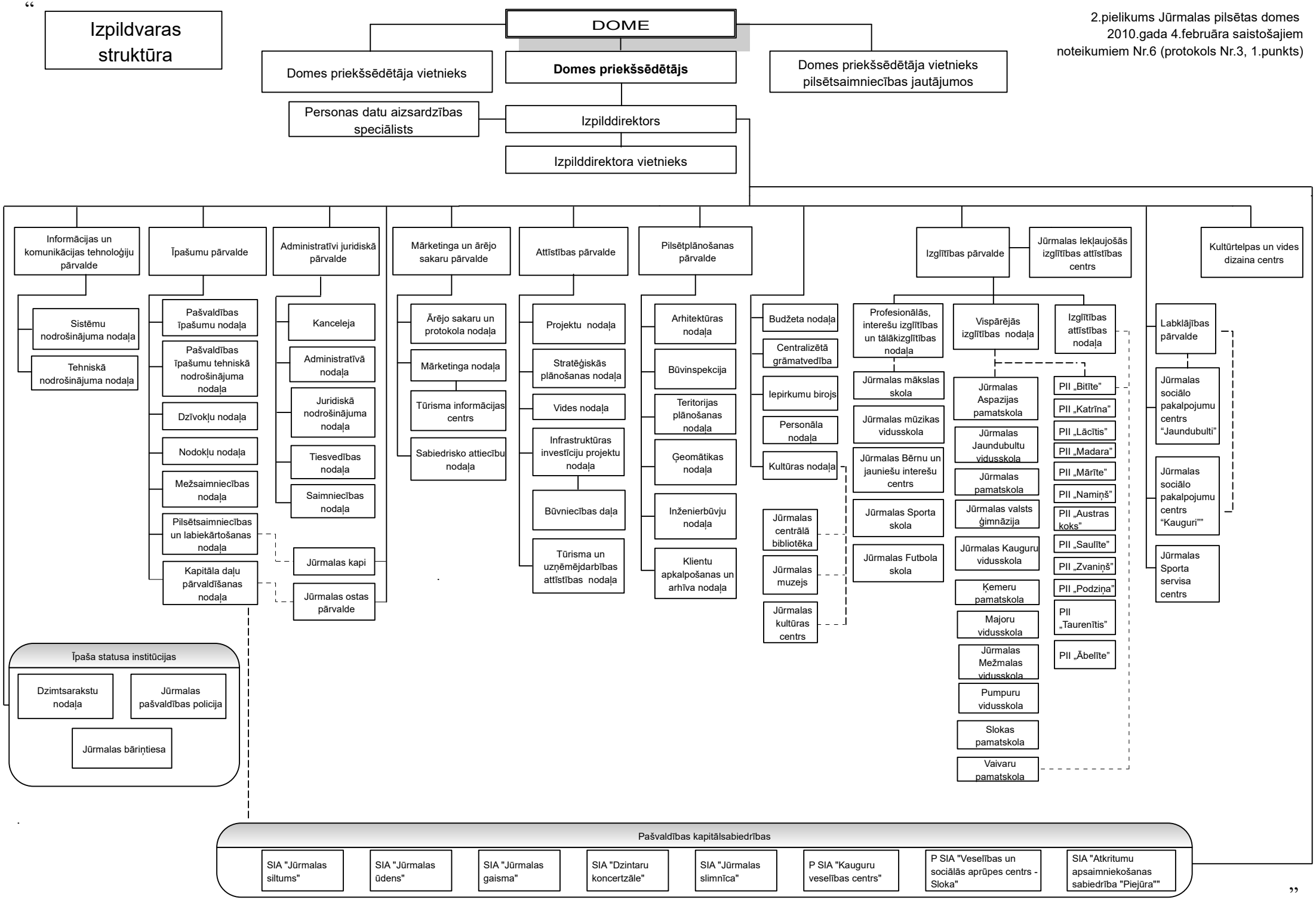

”