

Projektētās teritorijas shēma pirms zemes ierīcības projekta izstrādes

Projektētās teritorijas shēma pēc zemes ierīcības projekta izstrādes

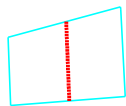

Pielikums Jūrmalas pilsētas domes 2022.gada 27. janvārī lēmumam Nr. 26 (protokols Nr.1, 37.punkts)

PROJEKTĒTĀS ZEMES VIENĪBAS UN APGRŪTINĀJUMI

| PROJEKTĒTĀS ZEMES VIENĪBAS | | | | APGRŪTINĀJUMI | |
|----------------------------|---------------------|-------------------------------------|-----------|---------------|---------------------|
| Nr. | KADAŠTRA APZĪMĒJUMS | PLATĪBAS NO ESOŠAJĀM ZEMES VIENĪBĀM | PLATĪBA | KĀRTAS Nr. | KLASIFIKĀCIJAS KODS |
| 1 | 1300 017 0229 | 0.1301 ha no 1300 017 3105 | 0.1301 ha | 1 | 7311010300 |
| | | | | 2 | 7314010603 |
| | | | | 3 | 7312030100 |
| | | | | 4 | 7314010105 |
| | | | | 5 | 7312040100 |
| 2 | 1300 017 0228 | 0.1200 ha no 1300 017 3105 | 0.1200 ha | 6 | 7311010300 |
| | | | | 7 | 7314010603 |
| | | | | 8 | 7312030100 |
| | | | | 9 | 7312040100 |
| KOPĀ | | | 0.2501 ha | | |

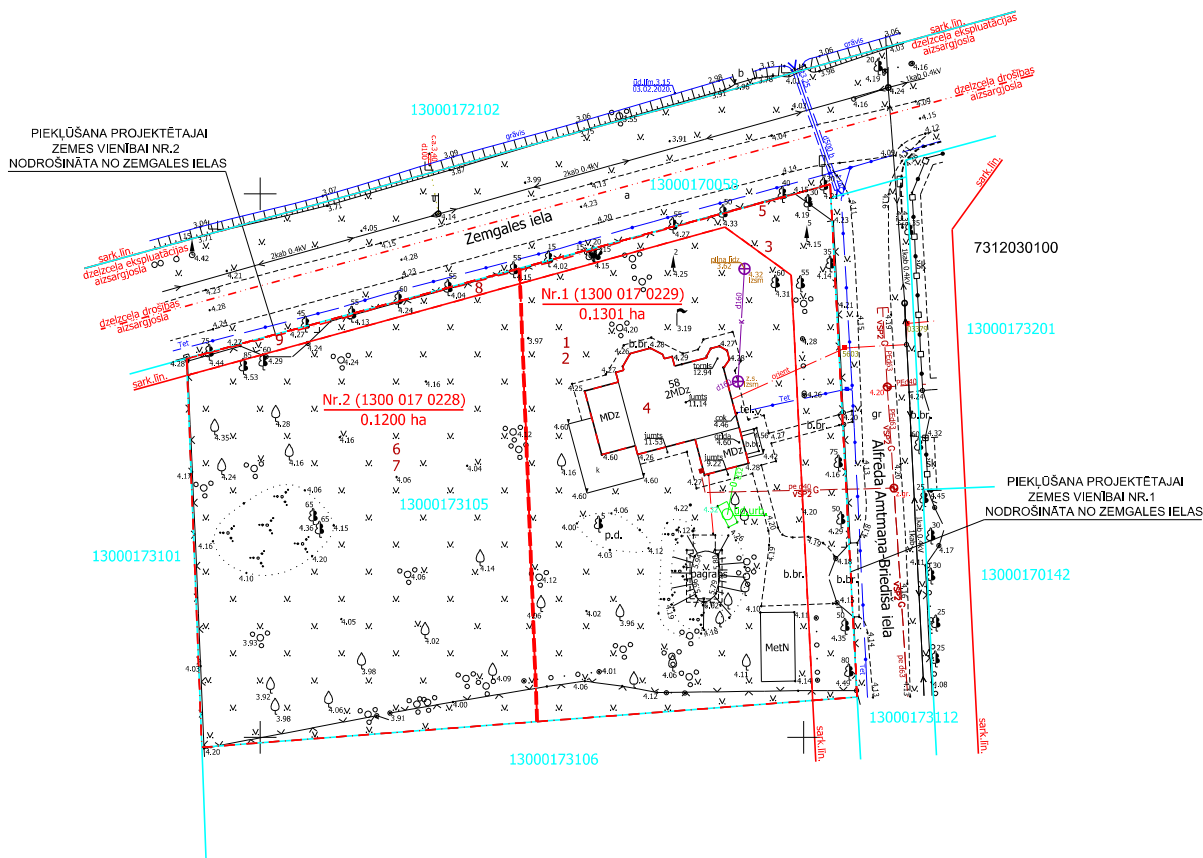

| ESOŠĀS ZEMES VIENĪBAS | |
|-----------------------|-----------|
| KADAŠTRA APZĪMĒJUMS | PLATĪBA |
| 1300 017 3105 | 0.2501 ha |
| KOPĀ 0.2501 ha | |

| APZĪMĒJUMI | |
|---------------------------------------|---|
| 13000173105 | ESOŠĀS ZEMES VIENĪBAS KADAŠTRA APZĪMĒJUMS |
| | ESOŠĀS ZEMES VIENĪBAS ROBEŽA AR ROBEŽPUNKTU |
| | ZEMES IERĪCĪBAS PROJEKTA ROBEŽA |
| | PROJEKTĒTO ZEMES VIENĪBU ROBEŽAS AR ROBEŽPUNKTU |
| Nr.1 (1300 017 0229) 0.1301 ha | PROJEKTĒTĀS ZEMES VIENĪBAS KADAŠTRA APZĪMĒJUMS UN PLATĪBA SARKANĀ LĪNIJA |
| 7311010300 | BALTĪJAS JŪRAS UN RĪGAS JŪRAS LĪČA IERĪBOZĒTAS SAIMNIECISKĀS DARBĪBAS JOSLAS TERITORĪJA |
| 7314010603 | VIETĒJĀS NOZĪMES PILSĒTBŪVNICĪBAS PIEMINEKĻA TERITORĪJA UN OBJEKTI |
| 7312030100 | EKSPLUATĀCIJAS AIZSARGJOSLAS TERITORĪJA GAR IELU VAI CELU - SARKANĀ LĪNIJA |
| 7314010105 | VIETĒJĀS NOZĪMES ARHITEKTŪRAS PIEMINEKĻA TERITORĪJA UN OBJEKTI |
| 7312040100 | EKSPLUATĀCIJAS AIZSARGJOSLAS TERITORĪJA GAR PAZEMES ELEKTRONISKO SAKARU TĪKĻU LĪNIJU UN KABEĻU KANALIZĀCIJU |

Saskaņots
16.11.2021. Nr. 57
Nacionālās kultūras mantojuma pārvaldes
vadītāja vietniece K. Abele

UZMĒRĪJUMS REĢISTRĒTS
un elektroniski parakstīts
Jūrmalas pilsētas domes
Inženierbūvju un ģeodēzijas nodaļā
Jolanta Gau 11.11.2021.
Nr. 1261-2021

| Zemes ierīcības projekts Zemgales iela 58, Jūrmala | | |
|---|--|-------------|
| Zemes ierīcības projekta grafiskās daļas mērogs 1:500 Koordinātu sistēma LKS-92 Mēroga koeficients 0.9999605 | Kartogrāfiskā materiāla pamatne - Zemes robežu plāns, M 1:500, mērnieks A.Luters 03.11.1995. Topogrāfiskais plāns, M 1:500 mērnieks K.Brauna 23.03.2020. | |
| Nekustamā īpašuma Zemgales iela 58 Ipašniece | Vārds, Uzvārds | 07.12.2021. |
| Zemes ierīkotājs Kristīne Brauna | Zemes ierīkotāja sertifikāta Nr.AA0115, prēmrezēģi Izdots 28.12.2010. ar Nr.BA 196, pagarināts 28.12.2020., derīgs līdz 27.12.2025. | |