

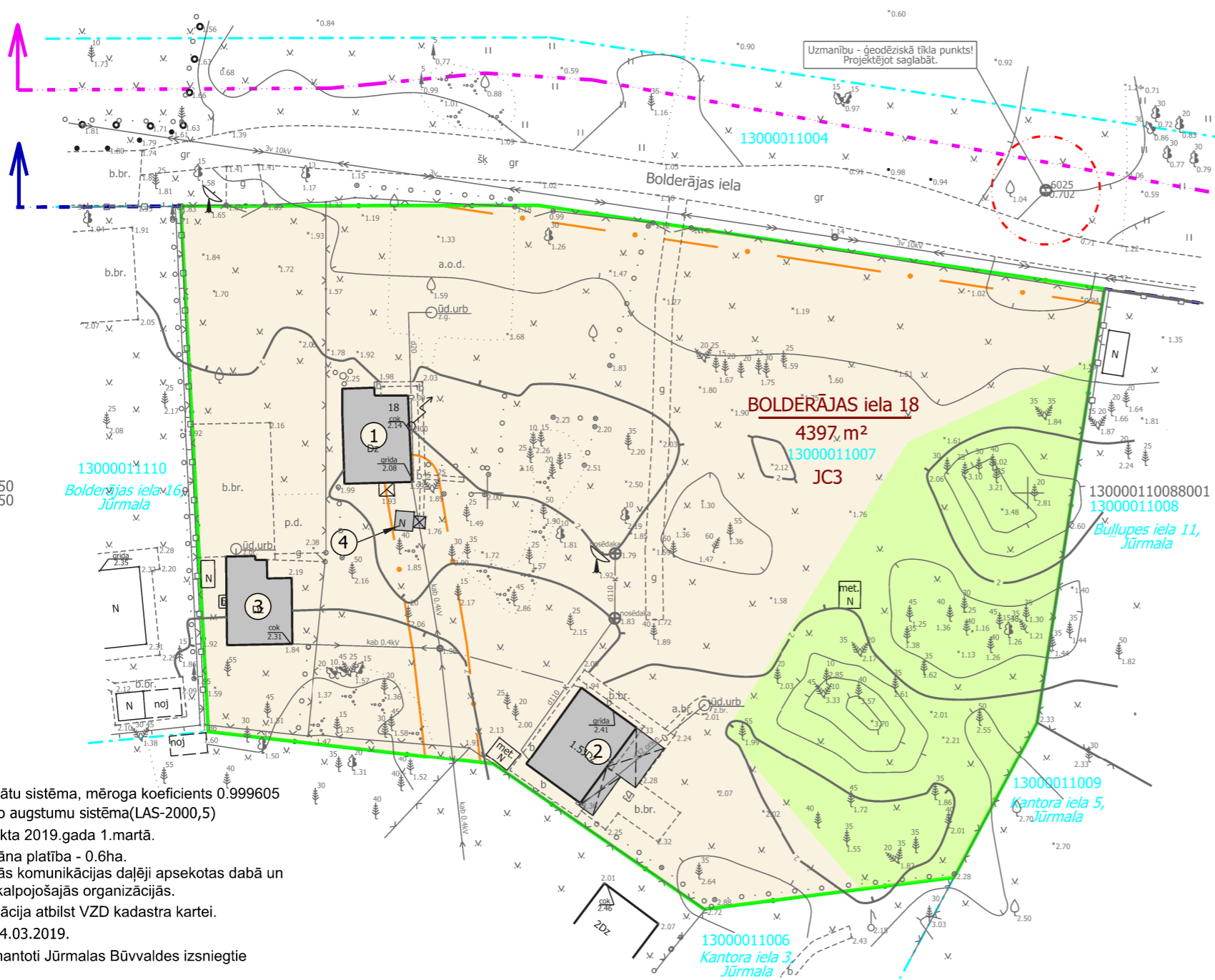

# TERITORIJAS PAŠREIZĒJĀ IZMANTOŠANA



APZĪMĒJUMI	NOSAUKUMS
	Detālplānojuma teritorijas robeža
	Zemesgabala robeža
13000011007	Kadastra numurs
<b>BOLDĒRIJAS iela 18</b> 4397 m²	Zemesgabala adrese un platība
JC3	Funkcionālā zona - Jauktas centra apbūves teritorija
	Sarkanās līnijas
	Meža zeme
	Zeme zem ēkām (pagalma teritorija)
	Esoša apbūve
	Ekspluatācijas aizsargjoslas teritorija ap elektrisko tīklu gaisvadu līniju pilsētās un ciemos ar nominālo spriegumu līdz 20 kilovoltiem
	Virszemes ūdensobjekta aizsargjosla
	Tauvas josla
	Ekspluatācijas aizsargjoslas teritorija ap citu ģeodēziskā tīkla punktu

x=316950  
y=496750

- PIEZĪMES:**
- LKS-92 koordinātu sistēma, mēroga koeficients 0.999605
  - Latvijas normālo augstumu sistēma(LAS-2000,5)
  - Uzmērīšana veikta 2019.gada 1.martā.  
Topogrāfiskā plāna platība - 0.6ha.
  - Inženiertehniskās komunikācijas daļēji apsektas dabā un salīdzinātas apkalpojošajās organizācijās.
  - Kadastra informācija atbilst VZD kadastra kartei.  
1600995.edoc 04.03.2019.
  - Uzmērīšanā izmantoti Jūrmalas Būvvaldes izsniegtie darba centri:  
Nr.6025 x=316978.038 y=496851.660 H=0.702  
Nr.0501 x=316937.131 y=496882.882 H=5.510
  - Ielu sarkanās līnijas un aizsargjoslas noteiktas atbilstoši Jūrmalas pilsētas domes 2012. gada 11. oktobra saistošajiem noteikumiem Nr.42
  - Topogrāfiskie apzīmējumi atbilst MK noteikumu Nr.281 1.pielikumam.

### ESOŠĀS APBŪVES TEHNISKIE RĀDĪTĀJI

Nr. plānā	būves kadastra apzīmējums	būves nosaukums	apbūves laukums (m)
1	13000011201051	Vasarnīca	50.2
2	13000011201052	Vasarnīca	57.3
3	13000011201050	Vasarnīca	46.3
4	130000112010400	Saimniecības ēka	4.3
Pašreizējais apbūves blīvums (%)			3.6

### NEKUSTAMĀ ĪPAŠUMA LIETOŠANAS MĒRĶIS

Individuālo dzīvojamu māju apbūve	kods 0601
-----------------------------------	-----------



SIA GEO Jūrmala, Reģ. Nr.40103578894, Slokas iela 69, Jūrmala, LV-2015  
Biroja adrese: Slokas iela 69, Jūrmala, LV-2015, tel.26423358, e-pasts atisb77@gmail.com

valdes loceklis	A.Baumanis	21.03.2019.
Sertificēta persona Atis Baumanis, Nr.AC000000014		
mērnieks	A.Baumanis	01.03.2019.

Pasūtījums: Jūrmala, Bolderājas iela 18	
Planšetes Nr. 4222-45-22.4-130000	
Pasūtījuma reģistrācijas Nr.2918-TP	
Pasūtītājs: IK EZ NAMI	
Topogrāfiskais plāns	Lapas 1
Mērogs 1:500	Lapa 1

SIA "8.Darbnīca", reģ.nr.40103480281 Lauku iela 35-69, Jūrmala, LV-2016, +371 26439223 iveta.puuke@gmail.com		
Vadītāja	I.Pūķe	2022
Arhitekta	I.Pabērza	2022
Plānotāja	L.Magdeburgere	2022

DETĀLPLĀNOJUMA grozījumi zemesgabalam Bolderājas ielā 18 (kadastra apzīmējums 13000011201) Jūrmalā		
TERITORIJAS PAŠREIZĒJĀ IZMANTOŠANA		
Grafiskā daļa sagatavota mērogā 1:500; izdrukas mērogs M 1:500	Lapas nr.1	Lapu skaists 4