

Z
D

Projektētās teritorijas shēma
pirms zemes ierīcības projekta
izstrādes

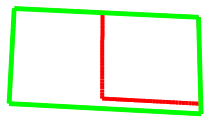

Projektētās teritorijas shēma
pēc zemes ierīcības projekta
izstrādes



Esošā zemes vienība	
Kadastra apzīmējums	Platība
13000 017 0214	0.4521 ha
Kopā 0.4521 ha	

Projekcijas zemes vienības		Apgrābņājumi	
Kadastra Nr.	Platība, ha	Klasifikācijas Nr.	Rozes Nr.
1. 13000170244	0.2100 ha no 13000170214	1.	7312030100
2.		2.	7312050801
3.		3.	7311010300
2. 13000170244	0.2421 ha no 13000170214	1.	7312030100
2.		2.	7312050801
3.		3.	7311010300

Kopā: 0.4521 ha

Pielikums Jūrmalas domes 2023.gada 28. februāra lēmumam Nr. 66 (protokols Nr.2, 23.punkts)

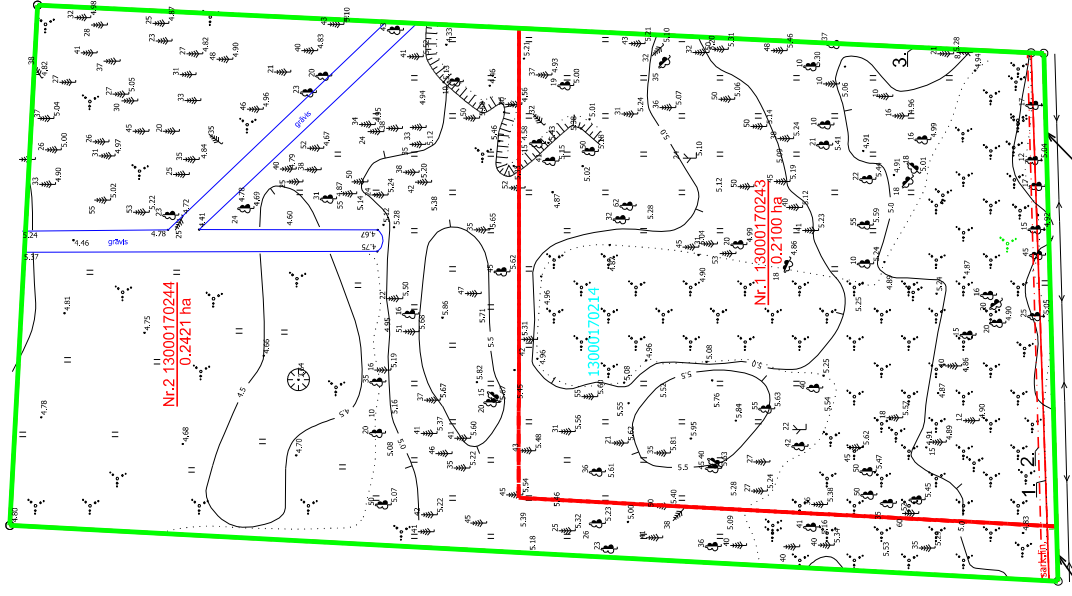

Plekšanās no Cīruļu ielas

Plekšanās no Cīruļu ielas

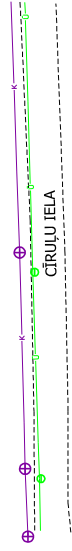

Nr. p.k.	Informācija par zemes ierīcības projekta saskaņošanu		Lēmuma Nr.
	Institūcija	Institūcijas pārstāvis Vārds Uzvārds	
1.	Jūrmalas pilsētas dome	Joliana Gau	23.01.2023.
2.	Jūrmalas pilsētas domes KOKU vērtēšanas komisija	Aifs Saproņovs	30.01.2023.
3.	Sadales tīkls	Guntars Strautnieks	27.01.2023.

Apzīmējumi

- 13000 017 0214 esošās zemes vienības kadastra apzīmējums
- esošās zemes vienības robeža ar rozepunktu
- zemes ierīcības projekta robeža
- projektēto zemes vienību robeža
- projekcijas zemes vienības kadastra apzīmējums un platība
- 0.2700 ha
- nekusamā īpašuma objekta apgrābņājuma robeža

Zemes ierīcības projekts
Cīruļu iela 73, Jūrmala

Zemes ierīcības projekta grafiskais plāns mērogs 1:500
Mēroga koeficients 0.999905

Kartogrāfiskā pamatne:
- Plānveida Nr.2554
- Pieņemšanas datums: 2022.04.11.2021. M. 1:500

Nekusamā īpašuma Cīruļu iela 73 īpašnieka
Vārds, Uzvārds pilnvarotā persona
SIA "Latvijasmērnieki" reģ. Nr. 40003783860
E. Smiļļa iela 2A, Rīga, LV-1048, tālrunis 6782 0956
Zemes ierīcītājs: Anna Leimane

19.01.2023.

Vārds, Uzvārds
Saulīte, M. A. 1972, izdois 09.05.2022.,
Serija 02 06.05.2027.