

TERITORIJAS PAŠREIZĒJĀ IZMANTOŠANA

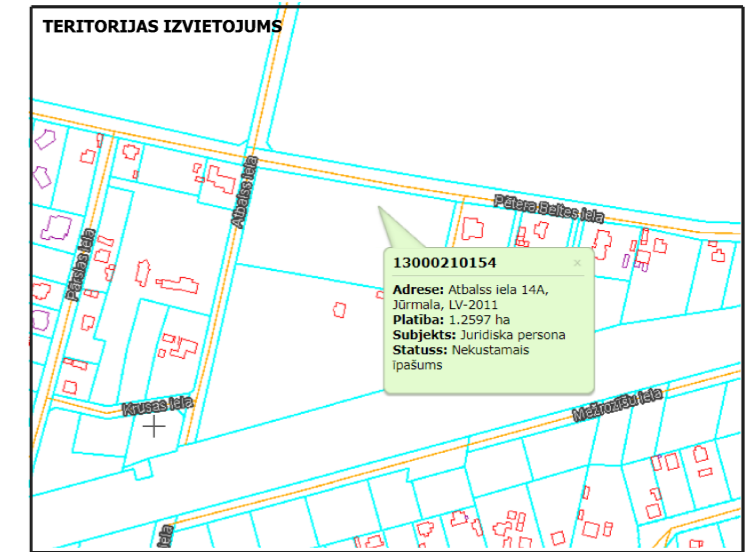
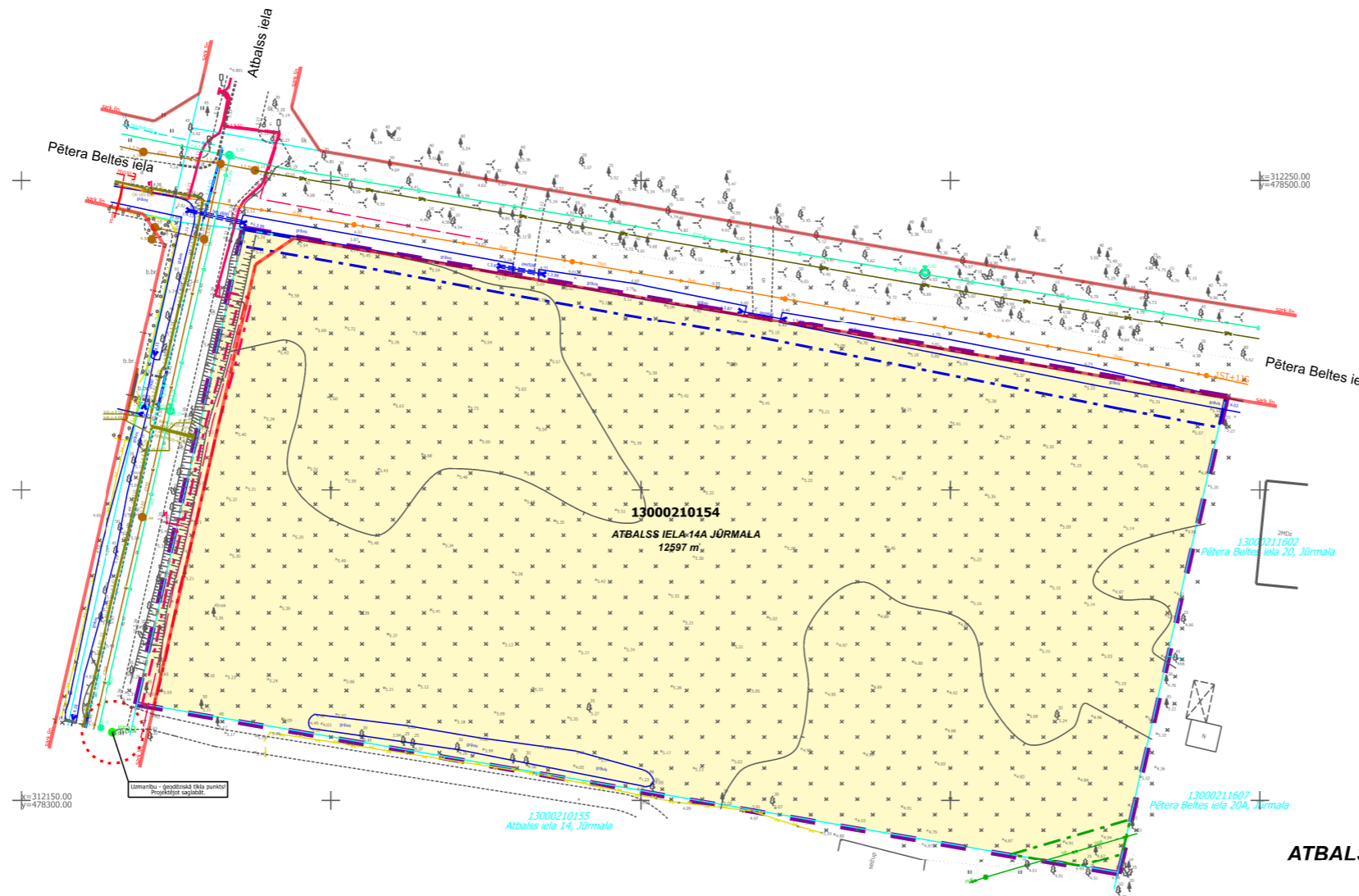

Autortiesības

Nekustamā īpašuma valsts kadastra informācijas sistēmas dati, 2023.gads
Valsts adrešu reģistra informācijas sistēmas dati, 2023.gads

ZEMES VIENĪBU PLATĪBU SADALĪJUMS PA LIETOŠANAS VEIDIEM

ZEME ZEM ŪDENIEM	PLATĪBA (ha)
ZEME ZEM ĒKĀM	0.0145
PĀRĒJĀS ZEMES	0.8548
KOPĒJĀ ZEMES PLATĪBA	0.3904
	1.2597

NEKUSTAMĀ ĪPAŠUMA LIETOŠANAS MĒRĶIS - 0601 (Individuālo dzīvojamo māju apbūve)

- DETĀLPLĀNOJUMA TERITORIJA
- ZEMES VIENĪBU ROBEŽA
- 13000210154** KADASTRA APZĪMĒJUMS

ATBALSS IELA 14A, JŪRMALA ZEMES VIENĪBAS ADRESE UN PLATĪBA
12597 m²

- FUNKCIONĀLAIS ZONĒJUMS - SAVRUPMĀJU APBŪVES TERITORIJA (DzS15)
- ESOŠĀS SARKANĀS LĪNIJAS
- 7312030100 EKSPLUATĀCIJAS AIZSARGJOSLAS TERITORIJA GAR IELU VAI CEĻU SARKANĀ LĪNIJA
- EKSPLUATĀCIJAS AIZSARGJOSLAS TERITORIJA GAR DRENĀM UN ATKLĀTIEM GRĀVJIEM
- EKSPLUATĀCIJAS AIZSARGJOSLAS TERITORIJA GAR ELEKTRONISKO SAKARU TĪKLU GAISVADU LĪNIJU
- EKSPLUATĀCIJAS AIZSARGJOSLAS TERITORIJA GAR ELEKTRISKO TĪKLU KABEĻU LĪNIJU
- AIZSARGJOSLA AP ĢEODĒZISKĀ TĪKLA PUNKTU

APGRŪTINĀJUMI (atbilstoši Kadastra informācijas sistēmas teksta datiem)	
NOSAUKUMS	PLATĪBA (ha)
BALTIJAS JŪRAS UN RĪGAS JŪRAS LĪČA IEROBEŽOTAS SAIMNIECISKĀS DARBĪBAS JOSLAS TERITORIJA (kods 7311010300)	1.2597
EKSPLUATĀCIJAS AIZSARGJOSLAS TERITORIJA GAR DRENĀM UN ATKLĀTIEM GRĀVJIEM (kods 7312010400)	0.0570
EKSPLUATĀCIJAS AIZSARGJOSLAS TERITORIJA GAR IELU VAI CEĻU -SARKANĀ LĪNIJA (kods 7312030100)	0.0240
EKSPLUATĀCIJAS AIZSARGJOSLAS TERITORIJA GAR ELEKTRISKO TĪKLU KABEĻU LĪNIJU (kods 7312050201)	0.0086
EKSPLUATĀCIJAS AIZSARGJOSLAS TERITORIJA GAR ELEKTRONISKO SAKARU TĪKLU GAISVADU LĪNIJU (kods 7312040200)	0.0079

TERITORIJAS PLĀNOTĀ (ATĻAUTĀ) IZMANTOŠANA ATBILSTOŠI JŪRMALAS TERITORIJAS PLĀNOJUMAM SAVRUPMĀJU APBŪVES TERITORIJĀ (DzS15)

PIEZĪMES:

- LKS-92 koordinātu sistēma, mēroga koeficients 0.999602
- Latvijas normālo augstumu sistēma(LAS-2000,5)
- Uzmērīšana veikta 2022.gada decembrī.
Topogrāfiskā plāna platība - 1.6 ha.
- Inženiertehniskās komunikācijas daļēji apsektas dabā un salīdzinātas apkalpojošajās organizācijās.
- Kadastra informācija atbilst VZD kadastra kartei 3908464.edoc 15.12.2022.
- Uzmērīšanā izmantoti Jūrmalas Būvvaldes izsniegtie darba centri:
Nr.5512 x=312160.981 y=478314.744 H=5.363
Nr.1693 x=312268.002 y=478333.855 H=4.891
- Ielu sarkanās līnijas un aizsargjoslas noteiktas atbilstoši Jūrmalas pilsētas domes 2012. gada 11. oktobra saistošajiem noteikumiem Nr.42
- Topogrāfiskie apzīmējumi atbilst MK noteikumu Nr.281 1.pielikumam.



SIA GEO Jūrmala, Reģ. Nr.40103578894, Jūrkalnes 5, Jūrmala, LV-2011
Biroja adrese: Jūrkalnes 5, Jūrmala, LV-2011, tel.26423358, e-pasts: atsb77@gmail.com

valdes loceklis	A.Baumanis	26.01.2022.
Sertificēta persona	M.Brinkmanis-Brīmanis, Nr.AC0140	
mērnīks	M.Brinkmanis-Brīmanis	26.01.2022.
mērnīka palīgs	K.Gulbis	26.01.2022.

Pasūtītājs: Jūrmala, Atbalss iela 14A	Lapas 1
Planšetes Nr. 4222-31-34.1	
Pasūtītāja reģistrācijas Nr.5012-TP	
Pasūtītājs: SIA "SOLAR PRO"	
Topogrāfiskais plāns	Lapa 1
Mērogs 1:500	

Šis dokuments ir parakstīts ar drošu elektronisko parakstu un satur laika zīmogu



SIA "8.Darbnica", reģ.nr.40103480281
Lauku iela 35-69, Jūrmala, LV-2016,
+371 26439223
iveta.puuke@gmail.com

Objekts: DETĀLPLĀNOJUMS
ZEMESGABALAM ATBALSS IELĀ 14A, JŪRMALĀ

Lapas nosaukums TERITORIJAS PAŠREIZĒJĀ ZMANTOŠANA

Vadītāja	I.Pūķe	2023.
Plānotāja	E.Lankovska	2023.
Plānotāja	L.Magdeburgere	2023.

Grafiskā daļa sagatavota mērogā 1:500;
izdrukas mērogs M 1:1000

Lapas nr.1	Lapu skaits 4
Līgums Nr.08-05/2023	