

TERITORIJAS PAŠREIZĒJĀ IZMANTOŠANA

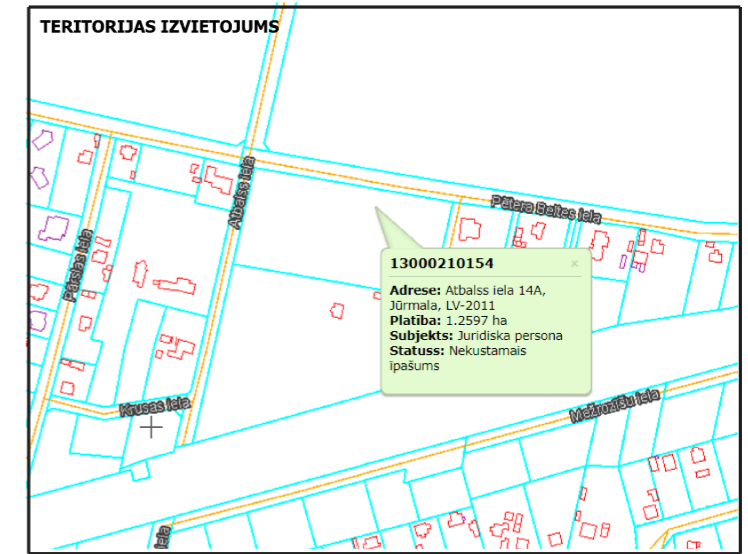
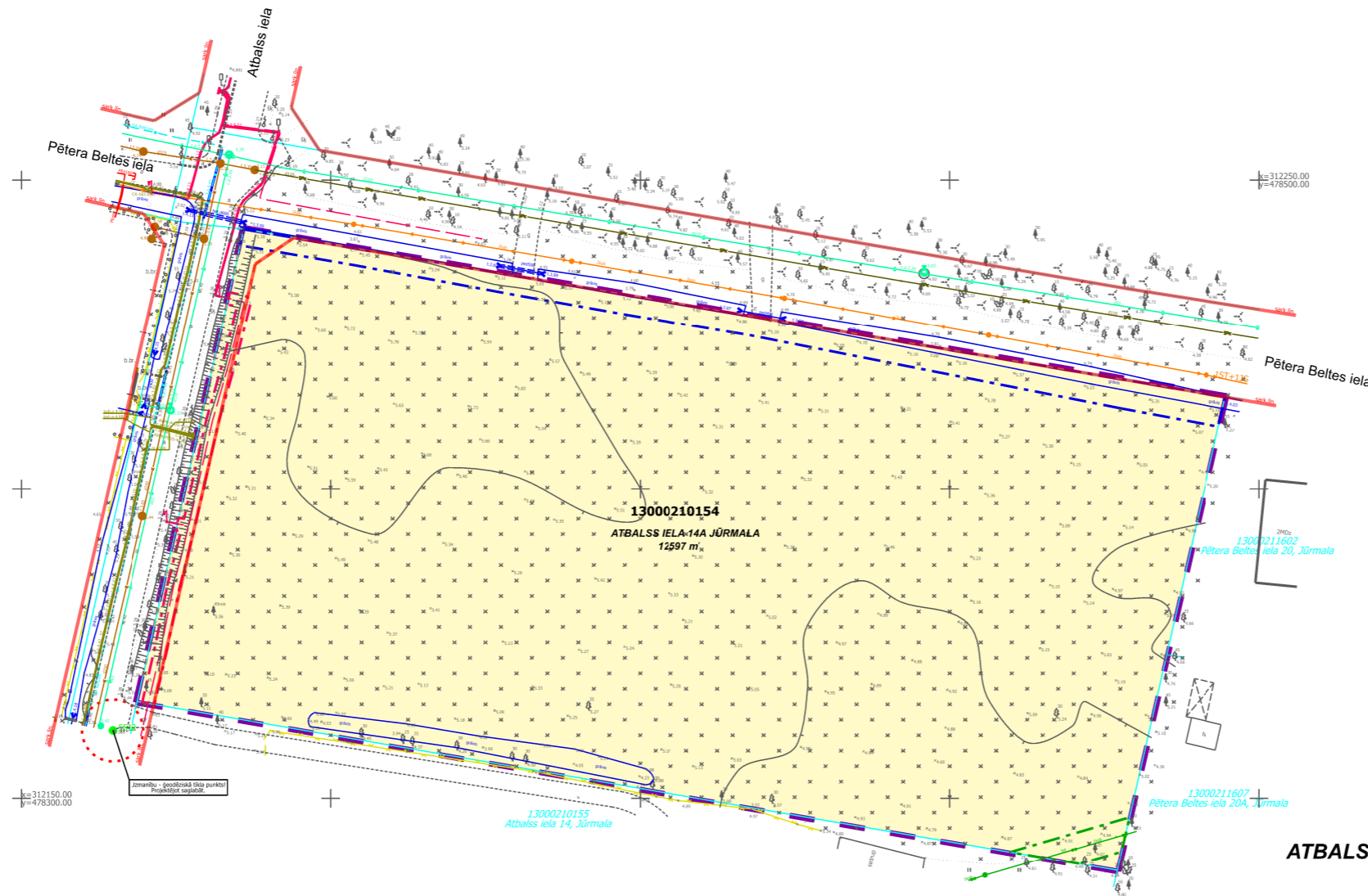

Autortiesības
Nekustamā īpašuma valsts kadastra informācijas sistēmas dati, 2023.gads
Valsts adrešu reģistra informācijas sistēmas dati, 2023.gads

ZEMES VIENĪBU PLATĪBU SADALĪJUMS PA LIETOŠANAS VEIDIEM	PLATĪBA (ha)
ZEME ZEM ŪDEŅIEM	0.0145
ZEME ZEM ĒKĀM	0.8548
PĀRĒJĀS ZEMES	0.3904
KOPĒJĀ ZEMES PLATĪBA	1.2597

NEKUSTAMĀ ĪPAŠUMA LIETOŠANAS MĒRĶIS - 0601 (Individuālo dzīvojamo māju apbūve)

— DETĀLPLĀNOJUMA TERITORIJA
— ZEMES VIENĪBU ROBEŽA
13000210154 KADASTRA APZĪMĒJUMS

ATBALSS IELA 14A, JŪRMALA ZEMES VIENĪBAS ADRESE UN PLATĪBA
12597 m²

- FUNKCIONĀLAIS ZONĒJUMS - SAVRUPMĀJU APBŪVES TERITORIJA (DzS15)
- ESOŠĀS SARKANĀS LĪNIJAS
- 7312030100 EKSPLOATĀCIJAS AIZSARGJOSLAS TERITORIJA GAR IELU VAI CEĻU SARKANĀ LĪNIJĀ
- EKSPLOATĀCIJAS AIZSARGJOSLAS TERITORIJA GAR DRENĀM UN ATKLĀTIEM GRĀVJIEM
- EKSPLOATĀCIJAS AIZSARGJOSLAS TERITORIJA GAR ELEKTRONISKO SAKARU TĪKLU GAISVADU LĪNIJU
- EKSPLOATĀCIJAS AIZSARGJOSLAS TERITORIJA GAR ELEKTRISKO TĪKLU KABEĻU LĪNIJU
- AIZSARGJOSLA AP ĢEODĒZISKĀ TĪKLA PUNKTU

APGRŪTINĀJUMI (atbilstoši Kadastra informācijas sistēmas teksta datiem)	
NOSAUKUMS	PLATĪBA (ha)
BALTĪJAS JŪRAS UN RĪGAS JŪRAS LĪČA IEROBEŽOTAS SAIMNIECISKĀS DARBĪBAS JOSLAS TERITORIJA (kods 7311010300)	1.2597
EKSPLOATĀCIJAS AIZSARGJOSLAS TERITORIJA GAR DRENĀM UN ATKLĀTIEM GRĀVJIEM (kods 7312010400)	0.0570
EKSPLOATĀCIJAS AIZSARGJOSLAS TERITORIJA GAR IELU VAI CEĻU -SARKANĀ LĪNIJĀ (kods 7312030100)	0.0240
EKSPLOATĀCIJAS AIZSARGJOSLAS TERITORIJA GAR ELEKTRISKO TĪKLU KABEĻU LĪNIJU (kods 7312050201)	0.0086
EKSPLOATĀCIJAS AIZSARGJOSLAS TERITORIJA GAR ELEKTRONISKO SAKARU TĪKLU GAISVADU LĪNIJU (kods 7312040200)	0.0079

TERITORIJAS PLĀNOTĀ (ATĻAUTĀ) IZMANTOŠANA ATBILSTOŠI JŪRMALAS TERITORIJAS PLĀNOJUMAM SAVRUPMĀJU APBŪVES TERITORIJĀ (DzS15)

- PIEZĪMES:**
- LKS-92 koordinātu sistēma, mēroga koeficients 0.999602
 - Latvijas normālo augstumu sistēma(LAS-2000,5)
 - Uzmērīšana veikta 2022.gada decembrī.
Topogrāfiskā plāna platība - 1,6 ha.
 - Inženiertehniskās komunikācijas daļēji apsektas dabā un salīdzinātas apkalpojošajās organizācijās.
 - Kadastra informācija atbilst VZD kadastra kartei 3908464.edoc 15.12.2022.
 - Uzmērīšanā izmantoti Jūrmalas Būvvaldes izsniegtie darba centri:
Nr.5512 x=312160.981 y=478314.744 H=5.363
Nr.1693 x=312268.002 y=478333.855 H=4.891
 - Ielu sarkanās līnijas un aizsargjoslas noteiktas atbilstoši Jūrmalas pilsētas domes 2012. gada 11. oktobra saistošajiem noteikumiem Nr.42
 - Topogrāfiskie apzīmējumi atbilst MK noteikumu Nr.281 1.pielikumam.



SIA GEO Jūrmala, Reģ. Nr.40103578894, Jūrkalnes 5, Jūrmala, LV-2011
Biroja adrese: Jūrkalnes 5, Jūrmala, LV-2011, tel.26423358, e-pasts: atisb77@gmail.com

valdes loceklis	A.Baumanis	26.01.2022.	Topogrāfiskais plāns	Lapas 1
Sertificēta persona	M.Brinkmanis-Brīmanis, Nr.AC0140			Lapa 1
mērnīeks	M.Brinkmanis-Brīmanis	26.01.2022.	Mērogs 1:500	
mērnīeka palīgs	K.Gulbis	26.01.2022.		

Šis dokuments ir parakstīts ar drošu elektronisko parakstu un satur laika zīmogu

		SIA "8.Darbnīca", reģ.nr.40103480281 Lauku iela 35-69, Jūrmala, LV-2016, +371 26439223 iveta.puuke@gmail.com	
Vadītāja	I.Pūķe		2024.
Plānotāja	E.Lankovska		2024.
Plānotāja	L.Magdeburgere		20.24

Objekts:		DETĀLPLĀNOJUMS ZEMESGABALAM ATBALSS IELĀ 14A, JŪRMALĀ	
Lapas nosaukums		TERITORIJAS PAŠREIZĒJĀ ZMANTOŠANA	
Grafiskā daļa sagatavota mērogā 1:500; izdrukas mērogs M 1:1000	Lapas nr.1	Lapu skaits 4	Līgums Nr.08-05/2023