

| JŪRMALAS PILSĒTAS EKSPLUATĒJOŠO ORGANIZĀCIJU APLIECINĀJUMS PAR PLĀNĀ UZRĀDĪTO APAKŠZEMES KOMUNIKĀCIJU ATBILSTĪBU ŠO ORGANIZĀCIJU ARHĪVU MATERIĀLIEM |                          |          |           |              |              |
|---|--------------------------|----------|-----------|--------------|--------------|
| ORGANIZĀCIJA  | KOMUNIKĀCIJA             | PARAKSTS | DATUMS    | UZVĀRDS      | PIEZĪMES     |
| SIA " JŪRMALAS ŪDENS "  | ŪDENS VADS, KANALIZĀCIJA | EPASTS   | ___,2022. | G.Dakša      | Nr. ___      |
| SIA " JŪRMALAS SILTUMS "  | SILTUMTĪKLI              | EPASTS   | ___,2022. | A.Rudzītis   |              |
| SIA " JŪRMALAS GAISMA "   | EL. KĀBEĻI               | EPASTS   | ___,2022. | V.Grīnbergs  | Nr. ___      |
| AS GASO JŪRMALAS IECIRKNIS  | GĀZES VADS               | EDOC     | ___,2022. | G.Proboks    |              |
| AS SADALES TĪKLS  | EL. KĀBEĻI               | EDOC     | ___,2022. | G.Atvars     | P-___        |
| SIA " TET "   | SAKARU TĪKLI             | EDOC     | ___,2022. | A.Bičolis    | PN-___       |
| SIA " BALTCOM "   | SAKARU TĪKLI             | EDOC     | ___,2022. | J.Baukerts   | BTG-___      |
| VAS LVRTC   | SAKARU TĪKLI             | EDOC     | ___,2022. | M.Rublova    | BA-___       |
| JVA PP INŽENIERBŪVJU NODAĻA   | MELIORĀCIJA              | EDOC     | ___,2022. | J.Atelbauers | Nr. 2022/___ |

|   |                       |  |                      |
|---|-----------------------|--|----------------------|
| <b>GEO JŪRMALA</b>  |                       | Pasūtītājs: Jūrmala,<br>Vikingu iela 12  |                      |
| SIA GEO Jūrmala, Reģ. Nr.40103578994, Jūrkaines 5, Jūrmala, LV-2011<br>Biroja adrese: Jūrkaines 5, Jūrmala, LV-2011, tel.26423358, e-pasts:atfb77@gmail.com |                       | Plānšētes Nr. 4222-32-43.1<br>Pasūtījuma reģistrācijas Nr. ___-TP<br>Pasūtītājs: |                      |
| valdes loceklis   | A.Baumanis            | ___,2023.  | Lapas 1              |
| Sertificēta persona Miks Brinkmanis-Brimanis, Nr.AC0140   |                       |  | Topogrāfiskais plāns |
| mērnīks   | M.Brinkmanis-Brimanis | ___,2023.  |                      |
| mērnīka palīgs  | K.Gulbis              | ___,2023.  | Lapa 1               |
| Mērogs: 1:500   |                       |  |                      |
| Šis dokuments ir parakstīts ar drošu elektronisko parakstu un satur laika zīmogu  |                       |  |                      |



Esošā ielas pieslēguma pārbūve atbilstoši zemesgabalu robežām

Esošā ielas pieslēguma pārbūve

Jaunais ielas pieslēgums atbilstoši detālplānojumam

Ielas pieslēgums saskaņā ar Būvniecības lietu Nr. BIS-BL-693130-18191, Būvatļaujas numurs BIS-BV-4.1-2023-2482

Inženierkomunikāciju pieslēgumi saskaņā ar Būvniecības lietu Nr. BIS-BL-693130-18191, Būvatļaujas numurs BIS-BV-4.1-2023-2482

Precizēts būvniecības lietas Nr. BIS-BL-673238-17564 plānotais ielas pieslēgums

x=315500.00y=492700.00

x=315450.00y=492900.00

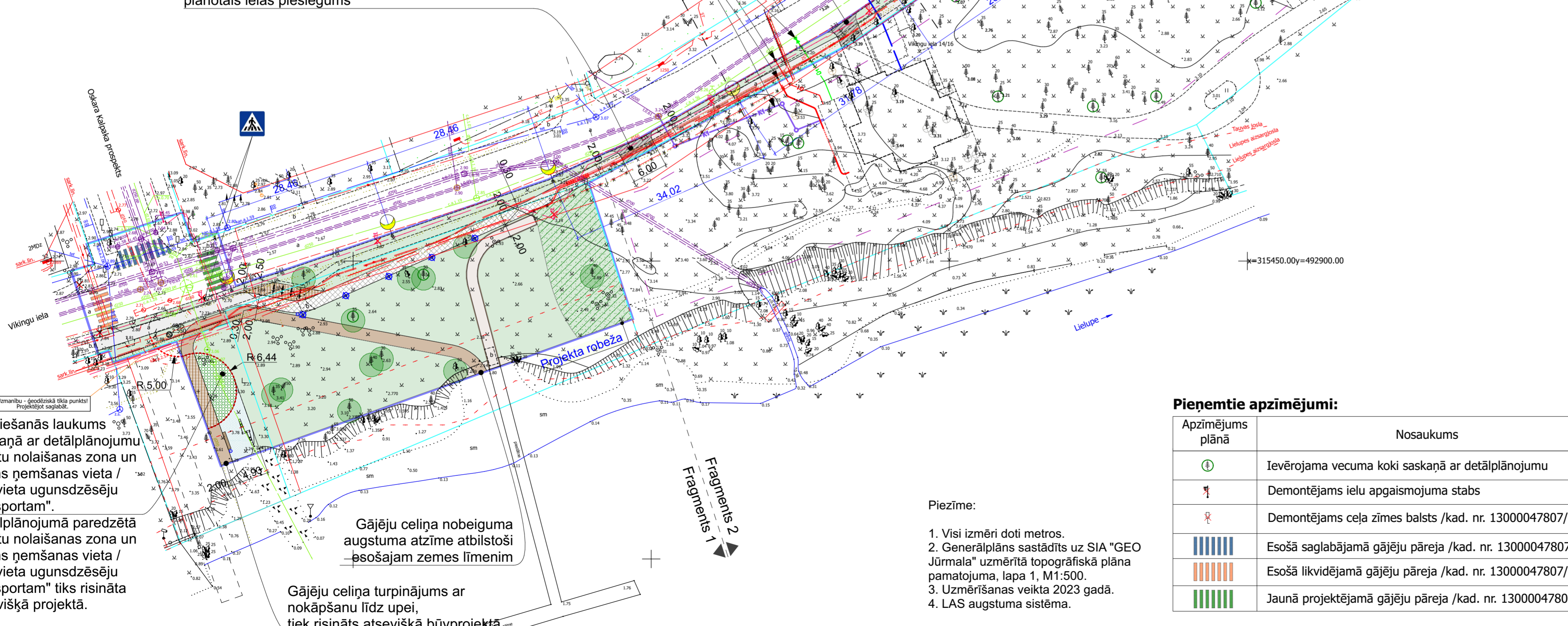

Piezīme:

1. Visi izmēri doti metros.
2. Ģenerālplāns sastādīts uz SIA "GEO Jūrmala" uzmerīta topogrāfiskā plāna pamatojuma, lapa 1, M1:500.
3. Uzmērīšanas veikta 2023. gadā.
4. LAS augstuma sistēma.

**Pieņemtie apzīmējumi:**

| Apzīmējums plānā | Nosaukums   |
|------------------|---|
|                  | Ievērojama vecuma koki saskaņā ar detālplānojumu        |
|                  | Demontējams ielu apgaismojuma stabs                     |
|                  | Demontējams ceļa zīmes balsts /kad. nr. 13000047807/    |
|                  | Esošā saglabājamā gājēju pāreja /kad. nr. 13000047807/  |
|                  | Esošā likvidējamā gājēju pāreja /kad. nr. 13000047807/  |
|                  | Jaunā projektējamā gājēju pāreja /kad. nr. 13000047807/ |

**Pieņemtie apzīmējumi:**

| Apzīmējums plānā | Nosaukums  | Apjoms 1. KARTA  | Apjoms 2. KARTA                           |
|------------------|--|--|---|
|                  | Atjaunojams zāliens<br>- zemesgabālā /kad. nr. 13000047901/;<br>- ārpus zemesgabala:<br>- kad. nr. 13000047807<br>- kad. nr. 13000040071<br>- kad. nr. 13000030715 | 1019,3m <sup>2</sup>   | -   |
|                  | Pārbūvējamie gājēju ceļi ar atjaunojamo segumu nr. 1<br>- kad. nr. 13000047807<br>- kad. nr. 13000030715   | 208,2m <sup>2</sup>  | 53,4m <sup>2</sup><br>111,8m <sup>2</sup> |
|                  | Projektētie gājēju ceļi ar segumu nr. 1<br>- zemesgabālā /kad. nr. 13000047901/;   | 105,9m <sup>2</sup>  |   |
|                  | Projektētie gājēju ceļi ar segumu nr. 2<br>- zemesgabālā /kad. nr. 13000047901/;<br>- ārpus zemesgabala:<br>- kad. nr. 13000047807<br>- kad. nr. 13000040071       | 89,4m <sup>2</sup>   | 14,3m <sup>2</sup><br>19,6m <sup>2</sup>  |
|                  | Projektētie gājēju ceļi ar segumu nr. 3<br>- zemesgabālā /kad. nr. 13000047901/;   | 61,9m <sup>2</sup>   |   |
|                  | Projektētās iebrauktuves un auto novietnes ar segumu nr. 4<br>- kad. nr. 13000047807<br>- kad. nr. 13000030715   | 57,7m <sup>2</sup>   | 56,3m <sup>2</sup><br>79,0m <sup>2</sup>  |
|                  | Projektētais zāliens /kad. nr. 13000040071/ ar pastiprinātu zāliena režģi *  | 46,1m <sup>2</sup>   |   |
|                  | Projektētais bērnu laukuma segums /kad. nr. 13000040071/   | 38,8m <sup>2</sup>   |   |
|                  | Projektētie apstādījumi zemesgabālā /kad. nr. 13000047901/   | 248,3m <sup>2</sup>  |   |
|                  | Projektētie gājēju ceļi ar segumu nr. 5<br>- zemesgabālā /kad. nr. 13000047901/<br>- kad. nr. 13000047807<br>- kad. nr. 13000040071                                | 12,7m <sup>2</sup><br>11,0m <sup>2</sup><br>25,6m <sup>2</sup> |   |
|                  | Projektēts ielu apgaismes balsts<br>- kad. nr. 13000047807<br>- kad. nr. 13000030715   | 5 gab.   | 1 gab.<br>3 gab.                          |
|                  | Projektēts vidēji augsts parka apgaismes balsts<br>- zemesgabālā /kad. nr. 13000047901/;   | 5 gab.   |   |
|                  | Projektējams ceļa zīmes balsts /kad. nr. 13000047807/  | 2 gab.   |   |
|                  | Projektētie soliņi (kad. nr. 13000040071)  | 1 gab.   |   |
|                  | Projektētās bērnu šūpoles /kad. nr. 13000040071/   | 1 gab.   |   |
|                  | Projektētā velo novietne /kad. nr. 13000047901/  | 1 gab.   |   |
|                  | Projektētās atkritumu tvirtnes<br>- zemesgabālā /kad. nr. 13000047901/<br>- ārpus zemesgabala /kad. nr. 13000040071/   | 1 gab.   | 1 gab.                                    |

\* Paredzēts detālplānojumā plānotā "Jahtu nolaišanas zona un ūdens ņemšanas vieta/ stāvvietā ugunsdzēsēju transportam" apgriešanās laukumam

**Pieņemtie apzīmējumi:**

| Apzīmējums plānā | Nosaukums  |
|------------------|--|
|                  | Projektētais apgaismojuma elektrības kabelis, papildus skat.: ELT daļu |
|                  | Esošā augstuma atzīme LAS<br>Projektētā augstuma atzīme LAS            |
|                  | Saglabāta esošā augstuma atzīme  |
|                  | Projektētā augstuma atzīme   |
|                  | Šķērskritums   |
|                  | Zemes gabala robeža  |
|                  | Projekta robeža  |

Būvprojekta izstrādātājs:  
**DO Studio**  
Būvkomersanta reģ.Nr. 9837-R

Objekta nosaukums un adrese:  
**Zemesgabala Jūrmalā,  
Vikingu ielā 12 un  
pieguļošās teritorijas  
labiekārtojums**  
Vikingu iela 12, Jūrmala  
13000047901

Rasējuma nosaukums:  
**ĢENERĀLPLĀNS**

Būvprojekta daļas vadītājs:  
**Didzis Krūmiņš**

Rasējuma lapas izstrādātājs:  
**Miglēna Ivankova**  
25/09/2024

Rasējuma mērogs:  
**1:500**

Marka / lapas numurs:  
**GP / GP-02**

Revīzijas numurs:  
**1**

Failla nos.: Vikingu 12\_GP\_2D\_BP1\_bez  
ceļa apmāitēm.pln