2. pielikums
Jūrmalas domes 2025. gada 4. jūlija
saistošajiem noteikumiem Nr. 22 (protokols Nr. 10, 1 .punkts)

2. pielikums
Jūrmalas domes 2023. gada 25 .maija
saistošajiem noteikumiem Nr. 8 (protokols Nr. 5, 3. punkts)
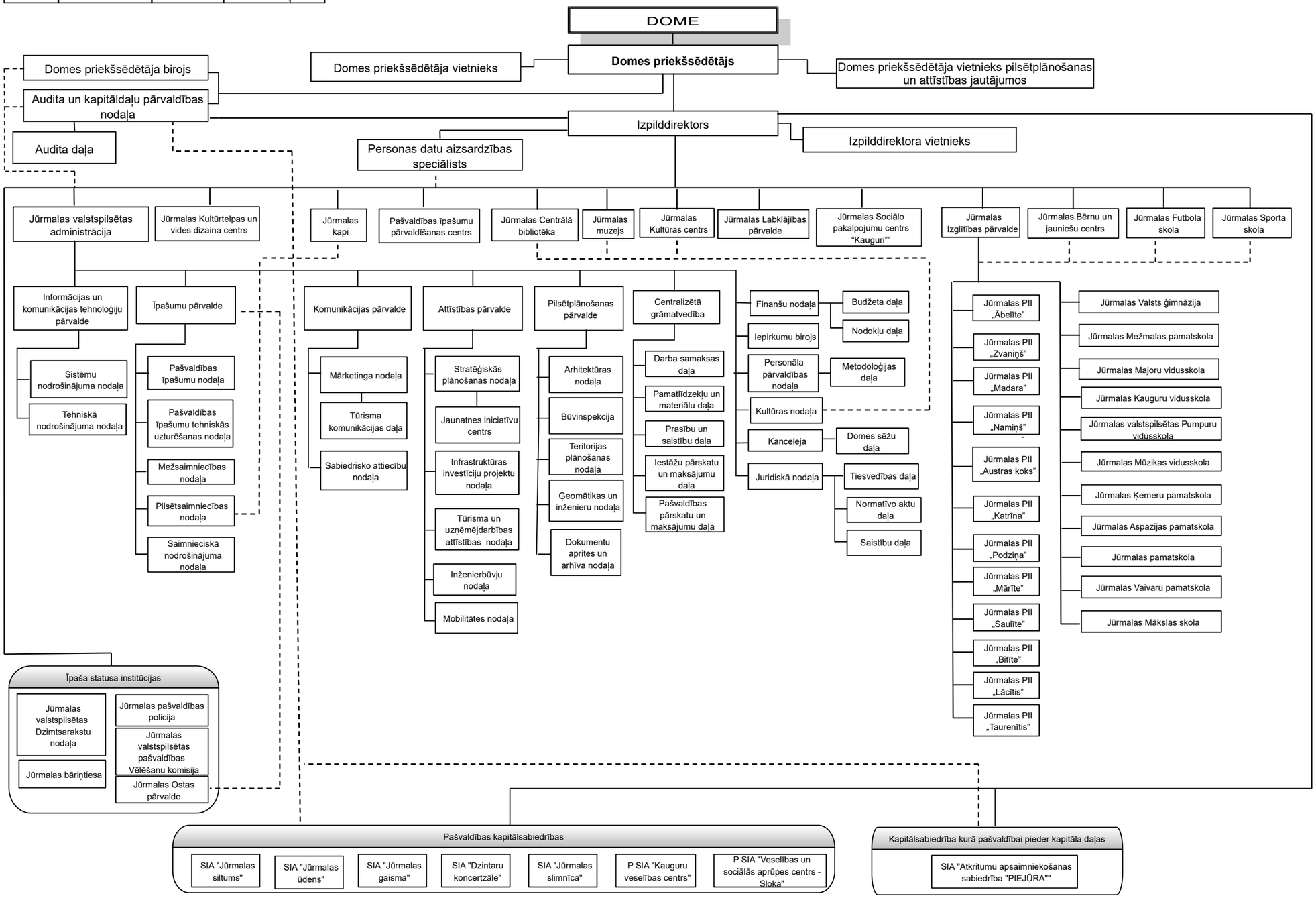
Izpildvaras struktūra, pašvaldības kapitālsabiedrības un kapitālsabiedrība, kurā pašvaldībai pieder kapitāla daļas