Pielikums Jūrmalas domes
2026. gada 30. aprīļa saistošajiem noteikumiem Nr. 12
(protokols Nr. 5, 77. punkts)

2. pielikums
Jūrmalas domes 2023. gada 25 .maija
saistošajiem noteikumiem Nr. 8 (protokols Nr. 5, 3. punkts)
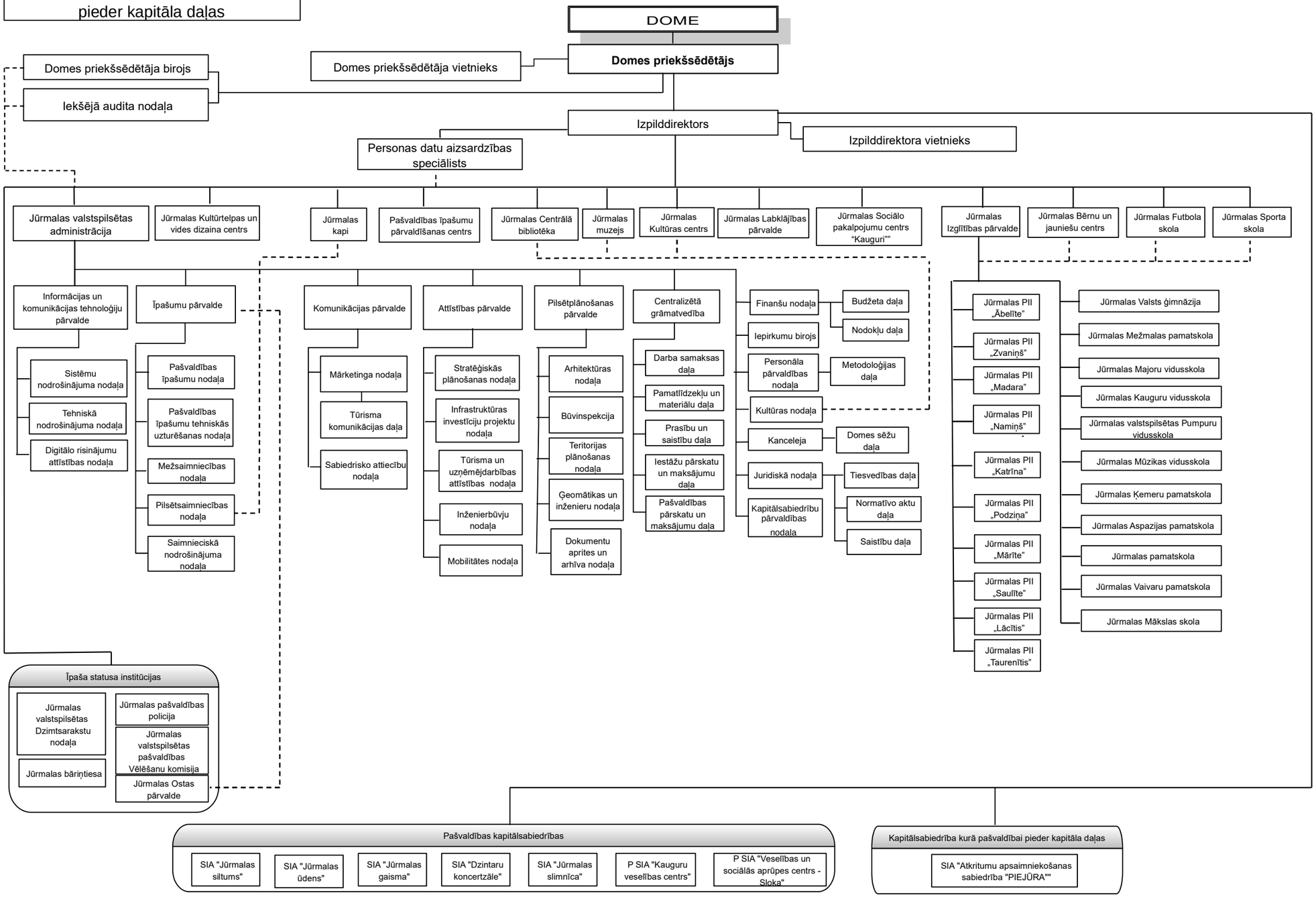
Pašvaldības administrācijas struktūra, pašvaldības kapitālsabiedrības un kapitālsabiedrība, kurā pašvaldībai pieder kapitāla daļas